申報

今日本埠隨報附送中華銀行儲蓄簡章如有遺漏請向送報人索閱

中華民國八年
西曆一千九百十九年
二月十四號星期五
舊曆己未正月十四日
今天四張大洋三分
第一萬六千五百七十號

本館現已遷入新屋在山東路漢口路轉角第二十四號總理及編輯室電話一五七六號營業部電話新九十號公事房用日夜電話一五二七號

本館定報價目
中國及日本境內每月寄費洋一元三角三個月洋三元每六個月洋六元全年洋十二元歐美各國全年洋十五元二角半年洋十二元六角報費先惠郵票不收

本館廣告刊例
頭等 登於新聞封面及第一張中縫以二行起碼 第一日每行一元二角
二等 登於中縫除第一張外其餘中縫以三行起碼 第一日每行七角五分 第二日起每行五角
三等 長行告白以三行起碼 第一日每行四角 第二日起每行三角
四等 短行告白以五十字起碼 第一日每字六厘 第二日起每字四厘

尋尸伸冤

胞兄堯庭年三十八歲身中面白無鬚穿灰色線春白羊皮袍外加呢大衣初八日夜半離通州同夥友鄧子成到滬搭德和輪來滬行李四件內藏現銀九百元不料堯庭登德和輪船後頃刻失蹤此中情形業經鄧子成來滬提起控訴在案如有仁人君子等撈得尸身即報告通州怡成號即酬洋五十元伏求注意助冤實爲恩便 堯弟鄭渭庭謹白 甲A 429

中華同義義務學校報告收支及招新生

本校於民國三年秋創辦迄今承蒙浙江楊督軍慨助常年經費二百元盧護軍使四十元法公董局常年經費五百兩胡方錦君五十元陳官一君五十元並允代爲勸募又施德之君三十元哈少甫君三十元周萬鵬君廿五元大達公司英美烟公司顧松泉君黃楚九君各廿元暨中外紳商臨時常年資助本校不計外七年度合計收入洋二千二百九十餘元支出洋五千三百四十餘元其不敷由雄飛暫行籌墊本年廣招新生注重國文英文算學並特設法文專修科凡係寒兒本校可供膳宿茲定於舊曆正月十六日開學凡有志向學者請於開學前到法租界打鐵浜本校報名入學以免向隅此布 校長陸胡雄飛謹啓 甲A 421

明日江灣賽馬下午一点一刻起賽

是日備有專車下午一點一點廿分二點鐘特此佈告 萬國體育會啓 ZA 561

北京樂挺志大律師函

敬啓者鄙人身體素來強健以故不喜多服補劑遇因公務煩劇用心過度竟致腦力衰弱思想遲鈍忽憶昔年留學海外時比因用功過甚嘗服中法藥房所製之艾羅補腦汁曾收美滿之效果爰復就近立購一打連日照服迄今服未及半而贖軀忽巳強健如初至精神與思想不但業已恢復原狀且較曩昔爲佳細察此種聖藥眞能生死人而肉白骨奕爲此媿無以報用特專函鳴謝並望廣登報端俾一般同病者知所問津則幸甚矣 樂挺志啓 北京延旺廟街二十九號

浙江青山造紙廠經理方君函

敬啓者鄙人爲振興實業提倡國貨起見去夏在浙省臨安縣地方設廠製造皮紙以期挽回利權故不辭勞瘁終日督率工人研究製造俾得力求改良而廣銷路無如立志雖堅精神有限在中秋節後即覺腰肢疼痛頭目昏眩自知過勞所致當請鄉縣名醫診治而服藥時迄二月卒不見有何效果長日鰲伏床第深恨病髍所癒後承歡廠駐滬批發所洪君來函示及中法藥房所出九造冀正血極有靈驗彙能補益身體故托友在杭購寄二瓶以爲先行試服不意一瓶甫嚳巳覺精神健爽四肢舒暢侯第二瓶服完則痛苦全失早已復我偉壯之精神奕近日照常服務體力加強雖由洪君指示之力然均出於眞正血神品奇效之功受惠之下不得不馳函鳴謝以報我最寶貴旭日商標聖品之大德耳（下略） 青山造紙廠經理方廉謹上

上海中法大藥房錄登 A

滬杭甬鐵路招人投標承辦餐車食品廣告

本路頭二三等客車上所需各種食品現須招人承辦如有熟悉情形切實可靠之人願意承辦望向本路車務總管處索取投標程式紙按照所開填寫完備書明承辦滬杭甬餐車食品之標務於三月二十八日以前固封送交上海北站樓上局長收此佈 滬杭甬鐵路總局啓 CA 162

●義泰木行啓事

本鎮敝分號義森木行已於本年陰曆正月初三日歸併與本號所有一切進出欵項均歸本號理直恐未週知特此聲明 嘉善西塘義泰木行啓 丁A 220

如皋豐利場孔慶功辯正

一月十六日申報第一張載有豐利場公民洪俞 姚寶書 周月潭 張慶四人啓事盈空結撰淆亂是非意在污衊慶功名譽爲他人脫卸罪名查場區並無此四人其爲揑名可知爲此特行辯正自後如再有人投稿污衊慶功一經訪得立向司法衙門直接起訴 甲A 427

內務部發行中華利濟有奬券總局通告

本局奉內務部發行獎券第一期定於陽曆三月念六日即己未年陰歷二月念五日在上海西門外滬杭車站路普益習藝所內當衆開獎風雨無更屆期邀請軍政紳商各界蒞場監視以昭大信嗣後每月開獎一次所有獎餘由內務部直接支配慈善用途如蒙各商號承銷者准於己未年正月初五日起先行掛號十二日截止掛號十三日起預繳定洋一成十七日截止特此通告總發行所在上海閘北中公益里門牌一百五十七號電報滬局掛號（奬）字即一一六二南市電話閘北廿九號 本總局謹啓

中華利濟有奬券章程請閱後幅

花邊洋線出售

今有寄售美國洋線二千餘打粗細完備欲觀貨樣閱價請至董家渡利川碼頭久記木行北棧接洽可也 ZA 564

遺失聲明

今遺失開封億成興支申億成興元月十五期第十六號洋一千元又十八號洋一千零零八元又億成和支申億成和十五期第十七號洋一千零零八元又十五期例號元月十三期元一千兩又仁成划廣裕莊元月十三期元一千兩此票在途遺失已向前途說明如若拾得此票作爲廢紙望各寶莊號切勿收用已登申新二報特此聲明 鴻生長啓 甲A 428

訃不週

不孝祖燧等罪孽深重不自殞滅禍延先考補三府君痛於民國八年舊曆正月初一日酉時壽終正寢享壽七十八歲舊曆正月十六日回神恐訃不週哀此謹聞○孤子孫祖燧祖煒泣血稽顙○喪居杭城豐樂橋直街九十二號 ZA 575

胡寄梅老太爺靈柩

謹擇於本月十六日未刻舉殯暫厝新閘路平江公所謹此佈聞 家人叩稟 甲A 418

老寧紹輪船修理工竣定陰曆本月十五日開往長江等處

寧紹商輪公司啓 戊A 631

村上律師代表益昌莊啓事

茲查楊益森君曾以日本化粧品八十八箱及玻璃十八箱向益昌錢莊抵押銀兩日久延不取贖且又避不見面茲特限令楊益森君於登報日起二禮拜內向益昌莊取贖若逾限不贖則該莊即將該貨拍賣如有不足仍向楊益森君追償特此通告 西曆一千九百十九年二月 日 丙A 265

民國八年春季開學最適用之教科圖書

教育部審定公佈

共和國教科書

◉國民學校（春季秋季均全）

書名	冊數	價目
新修身	八冊	折實各三分
新修身掛圖	廿四幅	一元二角
新國文	八冊	折實各五分
新國文教案	八冊	折實各二角
新算術	八冊	折實各三分
新算術教案	八冊	折實各一角六分
新算術	珠算二冊	折實各七分
新字帖	八冊	折實各六分
新圖畫	毛筆八冊	折實各四分
新圖畫	鉛筆八冊	折實各四分
新體操	一冊	折實七角
新手工	四冊	折實各八分
新縫紉	二冊	折實各五分
新唱歌	四冊	折實各一角

◉高等小學（春季秋季均全）

書名	冊數	價目
新修身	六冊	折實各三分
新國文	六冊	折實各五分
新算術	六冊	折實各三分
新歷史	六冊	折實各三分
新地理	六冊	折實各三分
新理科	六冊	折實各三分
新算術	珠算三冊	折實各六分
新農業	四冊	折實各五分
新商業	四冊	折實各七分
法制大意	二冊	折實一角二
新圖畫	毛筆一二三四五六冊	折實各五分八分
新圖畫	鉛筆六冊	折實各四分
新體操	一冊	折實九角
新唱歌	三冊	折實各一角
新縫紉	三冊	折實各一角二
新手工	三冊	折實各八分

單級國民學校用書

書名	冊數	價目
修身教科書	甲乙編各九冊	折實各三分半
國文教科書	十二冊	折實各四分
算術教科書	筆算十二冊	折實各三分
算術教科書	珠算三冊	折實各四分
體操教授案	一冊	三角

實用教科書

◉國民學校用

書名	冊數	價目
修身	八冊	折實各三分
國文	八冊	折實各五分
教科實用掛圖	廿幅	一元五角
算術	八冊	折實各四分
習字教授書	四冊	一二三四冊各一角六分

◉高等小學用

書名	冊數	價目
修身	六冊	折實各三分
國文	六冊	折實各五分
算術	六冊	折實各四分
歷史	六冊	折實各四分
地理	六冊	折實各四分
理科	六冊	折實各四分

女子學校用書

書名	冊數	價目
●國民學校		
女子修身教科書	八冊	各八分
女子國文教科書	八冊	前四冊後四冊各一角一角二
●高等小學		
女子修身教科書	四冊	各一角二分
女子禮儀法掛圖	二幅	各一元二角
女子國文教科書	四冊	前二冊後二冊各一角二一角半
女子新國文	六冊	各一角

半日學校用書

書名	冊數	價目
修身教科書	六冊	折實各三分
國文教科書	六冊	折實各五分
算術教科書	六冊	折實各五分

以上各書教授法均已出全早經全國各學校采用現當八年春季將屆開學之時敝館特將各書充分預備寄發各省各地分館局行銷請惠臨任便選擇

上海各省商務印書館發行

此外名目繁多另印圖書彙報奉贈

國產

葡萄美酒 白蘭地酒 送禮獨一 無二美品

注意 紅玫瑰 大宛香 正甜紅 佐談經 價廉物美

張裕釀酒有限公司緊要啓事

本公司自興遷開幕以來所出紅白葡萄白蘭地酒迭蒙各界賜顧榮幸奚如惟前發優待券現有持到購酒者惜已逾期極爲抱歉加以蓐歲年節宴賓送禮各界所需茲訂於臘月二十日起至正月半日前後發出優待券一律有效藉副提倡國貨盛意購酒六瓶附贈美女牌一軸此佈 英大馬路中市電話四四六七 戊477

張蓮青啓事

部人所開英大馬路北美華鞋店因經理人忻連生有不合舉動於戊午年陰曆七月間將店中圖章收回部人自管惟七月間以前所出本票於八月二十六止由經理與賬司三面照票根對查合符如數介清並無蒂欠票欵在外以後開出本票均係部人親筆爲憑將來如有北美華名義別人筆跡本票發現部人概不承認特此聲明 ZA 582

上海會文堂書局通告

敝夥友邵君時生現因另有高就自本年正月起業與敝局脫離關係恐同行暨各界未及周知用特登報聲明諸希大洽此佈 TA 215

錢劍秋先生鬻書

劍秋先生在本校擔任監學十二年極所倚重茲先生因再三辭職固留不獲深爲校惜先生精各體書著有書學四要一書有張南通鄭蘇戡何詩孫吳昌碩李平書諸先生題跋早爲社會歡迎現寓上海南市三泰碼頭裏街馬家廠本校附屬小學內特述顛末以告各界 浦東中學校朱叔源啓 戊A 632

遺失蔚行合同

所有安徽天長縣龍岡鎮恒源蔚行合同一紙因欠延祥絲廠欵項欲將該合同抵押與延祥不料檢點無着恐有遺失在外或有抵押銀錢等情均不足爲憑特登申新兩報聲明 詹幼良啓 ZA 555

席錫蕃取消去年以前擔保啓事

鄙人向承各界謬信每爲親友擔保等事茲因年事漸多精神不克貫注恐有失記等情爲此聲明凡在戊午年底以前所有擔保者無論有保單或口頭擔保一律取消無效凡有諸親好友經鄙人承保者請各早自接洽免得以後事怨不另具簡札知照務祈各界注意恐未週知特此登報聲明 ZA 419

浙江旅滬公學招生 本校定舊歷正月十九日開學課程一切均照舊章自即日起至開學前一日止在新閘路三十號本校考驗新生簡章函索即寄此啟 629

南洋商業專門學校招生 本校定於陽歷二月十六七日招考高等預科甲種商業科及補習科各級生有志來學者須先期報名隨繳證金四元取作學費不取發還章程函索即寄校址上海靜安寺路哈同路口 戊A467

中法學堂招生 ◉考期陽歷二月十八及十九兩日（陰歷正月十八十九）◉開學陽歷二月二十號（陰歷正月二十日）◉章程函索即寄校址法界八仙橋 608

惠中學堂招考 本校高小學及中學生尚有餘額有志來學者可於二月十七號上午十時來校考可也 校址西門斜橋 校長克羅福啓 戊A599

上海婦女青年會半日學堂招生 本會鑒於女界同胞幼年失學之故特設是校灌輸家庭社會之常識普通科學應有盡有專修英文科特別注重有志求學者速來報名詳章函索即寄開學二月二十日校址在虹口崑山路十一號半洋房 戊A598

澄衷中學校招生（高等小學額滿不招） 本校定舊曆正月十五日上午八時招考中學各級插班生（中學預科及初有志來學者須先報名索閱應考須知附郵票一份 A

上海民立中學校招生 本校定於陽歷二月十六日即陰歷正月十六日下午一時招致本科一二年級及預科各級插班生有志來學者可先期報名屆時前來投考章程函索即寄 校長蘇穎傑啟 戊A504

承天英華學校招生 本校敦聘英美及海內高明教員每日教授英文五小時中文二小時專為入商界升大學之預備（學費）每半年二十七元（膳宿雜費）三十三元（報名）隨付證金五元即可留額（開學）陽歷二月二十號（詳章）函索即寄或向商務書館西書部面取（校址）上海北車站東首寶山路口頤福里 校長周志禹謹啓 戊A469

啟秀中西女校招生 本校中學高初各級幼稚園義務班均有餘額可補有志向學者可速來校報名至陽歷二月十八日即夏曆正月十八日開學時考驗分班可也（章程函索即寄）上海北四川路資興路十號本校白 A473

教育部備案 省公署嘉獎 浙江中醫學校招生 招（資格）新生中學畢業或有同等學力者插班生具有以上各項並有一學期醫學知識者（考驗）新生國文檢查體格插班生國文醫綱檢查體格（報名）半身四寸照片後幅註明三代年齡籍貫（費用）學費每學期銀十元講義費每學期銀三元膳宿費每學期銀念四元制服費銀十元（考期）陽歷二月二十日（校址）杭州省城元井巷（簡章）來校取閱 本校啓 戊A581

中華工業專門學校招生 本校原名中華鐵路學校茲定於陽歷二月十八十九兩日招考專科及中學各級插班生有志來學者先期報名隨繳證金五元取作學費不取發還章程函索即寄（校址）上海新閘路辛家花園 校長金邦平啟 戊A537

南洋路礦學校招考 本校定於二月十八日招考礦科土木科一年級及中學一二三四年級插班生報名時隨繳證金五元取作學費不取給還函索章程附郵三分附設中學預科隨到隨考 校址上海法界霞飛路二百九十號 校長朱文鑫啓 A

同德醫學專門學校招考插班新生 報名處麥根路十九號本校及滬上諸德醫診所隨繳報名費五元考期陽歷二月十七至二十三下午二時開學本月十七日 A241

上海派克路中 養性女校第十五屆招初高中學新生 膳宿均備章程函索即寄 楚公 謝強公 校董周金箴 陳式之 周 校長周袁學孟全啓 戊A648

上海測繪夜學校初高兩級招收新生 開學正月二十日 上海牯嶺路第五十一號 中華測繪公會啓 章程附郵二分函索即寄 戊A613

上海亞東醫學專門學校招生 新生額設六十名本科一二年級亦有餘額可補詳章到校取閱（函索即寄） 校址卡德路七十號 戊A605

新開 新大通路 三育國民高等小學校第十四週招生 科學完全 國文英文算學注重 膳宿均可 考期陰歷正月十一日起午前隨到隨考（陰正月十九日開學）再本校畢業證書有未貼印花者請自備印花兩角送來蓋章 戊A496

大同學院招考中學、大學預科（文理）、英文專修科、數理專修科 考初級特例 本院為各地高等小學畢業生應試便利起見特許將文憑及最近所作國文原本二篇以上寄院查驗聽候函覆去取（證金須附繳不取退還）陽歷二月十三日起每日上午九時報考隨繳證金五元不取退還院址在上海滬杭車站北簡章函索即寄 院長胡敦復啓

紹興旅滬學校 中華女子公學 招生 本校自民國六年創辦學生二百五十人為培植同鄉子弟計故貧寒一律免費如有力納費者初等全年六元高等全年九元中膳每月二元膳宿半年二十四元另備寄宿舍女生搬入女子公學學費同上開學舊歷元月十六日章程函索即寄校址美界東唐家弄九百四十七號起九百五十五號止 校長朱堯臣啓 乙A547

上海中國股票公司附設儲蓄處兼做押款廣告 本公司集合鉅資買賣內國公債票各種股票證券印花儲蓄中國交通殖邊各埠鈔票安徽財政廳公債票且可押款利息公道經理儲蓄定期活期存款請至三馬路石路曲江里本公司接洽函件即復電話二九三六分公司設在杭州塔兒頭

上海市北公學男女兩校招生 （男校）乙種商業科 高小科 國民科（女校）高小科 國民科 國文專修科 文算簡易科 各級均可插班定陽歷二月十八日開學前到隨考膳宿均備索章即寄校址在滬甯車站東辯里 戊A523

農商財政部批准謝霖會計師事務所廣告 本所承辦事務如下 一 檢查賬目並出證明書 二 清算賬目並製報告表 三 規定會計章程及賬簿組織 四 編製統計報告 五 答復關於會計之諮詢 如有以上列各事委託代辦者請駕臨本所接洽或先通信商辦為盼 事務所設北京前王公廠西口外知義伯大院 電話西局一千七百六十八號 戊A180

上海英商福興英行敦請朱仲星先生衍紀為機器部華大班 專事各種機器鐵路材料造船材料紗廠零件大小五金如蒙惠顧不勝歡迎 四川路五號電話三〇九三 乙A558

沈明賢啟事 鄙人昔任鴻源買辦之職自去年陽歷六月底為止該廠全售與日華為業鄙人之職任亦從此開始因新舊交接暫托鄙人幫忙七月至十月底為止特向該廠亦完全告卸所有鄙人經手一切之際以鴻源日華兩廠名義所負一切職任以及外間據保等事自陽歷二月十一號為止概行取銷無效特此聲明 甲A399

上海中華銀行廣告 本銀行遷移在北京路U字三十八號新居專營商業茲為便利儲蓄起見凡銀元一百兩銀洋以上或百元以上之儲蓄均得領用支票 往來存款 抵押放款 銀行各種業務兼辦各種儲蓄活期定期存款各界賜顧無任歡迎 董事 郭竹樵 周金箴 顧馨一 傅筱庵 朱葆三 貝潤生 王一亭 朱子謙 錢達三 經理江少峯 副經理姚德馨 同啓

金城銀行廣告 本行遵照中華民國公司條例集資本銀二百萬圓經理商業銀行各項業務所有存放款項利息滙水佣金無不格外克己以副諸君賜顧之雅意 總行設在天津法租界七路四十三號 北京分行設在北京西河沿東頭路北 上海分行設在英大馬路（山西路西角）四百七十六號經理室電話中一千三百五十號營業部電話中三千八百號 其他各部會商埠均有特約代理機關辦理滙兌等項事務 戊439

華孚銀行分派股息 本行民國七年份股利遵章經董事會議決官餘利除公積外按長年一分二厘分配自本年陽歷三月一號起在杭州本行發給恐未周知特此布告 戊611

上海新設美國友華銀行廣告 本銀行採用美國銀行制度發展遠東與美國之商務為目的所有一切業務如存款分定期活期儲蓄三項不論規元英洋美金金磅佛郎均可照辦利息面議進出口押滙放款收買中外滙票或代收款項及辦理各國各埠電滙票滙並銀行應辦事務如蒙惠顧無不竭誠優待也 總行美國紐約自由街六十六號 上海分行英界九江路十五號

中國紅十字會敬謝樂織堂先生經募洋一百五十七元 樂織堂先生以去歲疾病叢興捐助善舉病愈逐艾收三年之效勿藥占大易之喜……交顧報施之不爽也今正四日宴請朋好席間歷陳行善之理……樂沈女士五元 樂女士二元共計洋一百五十七元悉數捐入本會異為之先聲高則峯山應響好行其德則萬水來宗拜領之餘特此銘謝 中國紅十字會總辦事處沈敦和謹啓 戊A651

濟豐麪粉公司股東鑒 現值第一屆年終結束賬目業經董事會查核無訛所有本年應發官利及補發五年六年官利請各持息摺於本公司營業時間前來支付可也 山東濟南濟豐麪粉公司謹啓 甲A292

中國紅十字會敬謝樂織堂先生捐助本會南市醫院經費……元拜領之下與名感謝特登報端以揚仁風 中國紅十字會總辦事處沈敦和啓

上海孤兒院鳴謝 樂織堂君樂善捐助洋一百元 又蒙樂振葆君代募本院經費洋一百元 鄔挺生君洋一百元 陳文鑑君洋一百元 ……沈仲……君洋五十元 …君洋十元 …君洋十元 張忠孝君洋念元 王季眉君女士洋十元 樂松榮君洋五元 ……與名……特登報端以謝 戊A652 戊A653

浙江協濟紹蕭塘工有獎義券事務局通告 本局第三期義券準於民國八年二月十八日即己未年正月十八日仍在杭州省城城站第一舞臺當衆開獎無論風雨概不改期特此通告 戊A497

農商部註冊 淮中燭皂廠啓事 本廠開設上海閘北太陽廟東首聘請最優等技師精製各種燭皂題明蓮星表牌等商標呈請農商部註冊運銷各埠正稅一道外沿途概免釐稅以便惠顧諸君無關卡留難之苦本廠自今年正月起在滬地集成各經理廿四家專銷本廠燭皂定價一律俾各舖戶就近購買以資節便恐未週知特登申新兩報聲明 老泰記 源泰祥 順豐棧 和豐 勤昌 周一大 泰茂生 鉅源昌 同森泰 德大生 晉昌隆 萬豐 裕太 北乾元 大昌德 福記新 泰興 恒興 義成 大同 萬祥 謙泰 源記 中信 乙A514

英國水門汀鋼條現貨出售 水門汀鋼條名目繁多品類不一最優等者推為英國製造之英滕脫鋼條拉力之鉅性質之純無出其右凡全球之大建築工程莫不爭用以其效驗佳而負載大也現在敝行存有現貨約一百五十噸自三分圓起至一寸圓止完全欲購者請駕至香港路一號闓闓洋行議價可也 乙A557

教育部審定 春季開學請用

新式小學教科書（對折發售 中國紙六折）初國文高理科有春秋季始業兩種餘科均春秋通用教育部批云在最近教科書中洵推善本

新制小學教科書（對折發售）確依教育部新章編輯教育部批云每學期一冊於用書者甚便

新制單級教科書（對折發售）國民學校四學年用此書可合為二組在一課堂教授組織之妙冠絕一時 教育部批云單級教授分配最難該局單級教科書不惟所取教材極合兒童心理即其分配之法亦於教授至為便利

新制中學師範教本（對折發售）各科完備在中學師範教科書中最晚出而最適用且照對折出售尤為獨步一時 教育部批云取材宏富編輯合法

中華書局啓（己5）

學校適用讀本

▲歷代文評註讀本 五種
秦漢三國文評註讀本 二冊 四角
南北朝文評註讀本 二冊 五角
唐文評註讀本 二冊 四角
宋元明文評註讀本 二冊 五角
清文評註讀本 四冊 八角
本書特色 評註精當 音釋詳允 體格完備 興味醲郁 淺深合度 價值極廉
▲駢代駢文評註讀本 四冊 一元
▲國語詳註 四冊 六角
▲國策詳註 六冊 八角
▲姚氏古文辭類纂評註 十六冊 三元

▲歷代詩評註讀本 四種
古詩評註讀本 二冊 四角
唐詩評註讀本 二冊 四角
宋元明詩評註讀本 二冊 四角
清詩評註讀本 三冊 六角
本書特色 選擇精當 評註詳允 音釋明白 興味醲郁 體例完備 淺深有序
▲學詩初步 一冊 三角 此編於詩之作法由淺入深詳細指導文理畧通者閱之便覺明曉下筆自然成章
▲作文初步 二冊 五角 此書為初學最善之本極淺易極明白極完密誠坊間之一知半解淺深不倫者有霄壤之別

上海棋盤街 文明書局發行

教育部審定 中學師範教科書 再版出書

中學 動物學教科書 洋裝一冊 定價九角 張承驥編 （教育部批）是書上編略本於丘氏之分類法下編總括動物全體而詳於理論可謂體制得宜准作為中學校及師範學校教科用書

中學 植物學教科書 洋裝一冊 定價一元 華文祺譯 （教育部批）是書簡要淺顯便於初學准作為中學校及師範學校教科用書

中學 化學教科書 洋裝一冊 定價一元 虞和欽著 （教育部批）書中內容組織之程序及其所取教材之分量實與本部所定之中學課程標準及教授時間均無甚參差譯筆亦復簡潔明達即准予審定

中學 生理衛生教科書 洋裝一冊 定價六角 華申祺 華文祺譯 （教育部批）是書體例精當譯筆亦簡要明晰准作為中學師範教科用書

上海 文明書局發行

無錫謙益莊啟事

啟者敝莊所抵押之五豐棧頭瑞昶潤棧單一紙係三百陸十二號高價昌押斤計春乾繭一百三十八包在敝莊押本龍洋五千元茲于本月十二日早晨被同夥某私自取去不知下落業經呈明縣公署備案並由商會將杏瑞昶潤將貨扣留止付合再登報聲明新 各界注意弗受欺蔽是幸

招尋何子軒

啟者去年十二月念日由滬趁德和輪往漢口至今未到屢尋無着爲浙紹餘姚人年念八歲身穿彩青絲羅緞皮袍子元色條子絲羅緞皮馬褂如有人知其下落請送上海三馬路美仁里又日新盆湯或送漢口英租界馮秦興木作謝洋一百元如蒙通信領回謝洋五十元決不食言特此佈告 滬漢馮秦興啓

繁昌富華鐵礦公司啟事

敝公司經營鐵礦股本早已籌齊信用務求確實現當創辦之初備設總事務所於繁昌縣城各埠並未分設機關如有假用本公司駐滬駐蕪等辦事處名義與外界往來款項者本公司概不負責特此聲明

生命與房屋

房屋燬於火者不少故房屋主人之投保火險者日多人之生命與房屋不保險其害猶重房屋遇險者百分中尚占最少數人則必有一次之不幸房屋不保險公司章程少生命不保險則受虧實大諸君一念及此不可不取金星人壽保險公司章程一閱 總公司設上海英租界四川路一百念七號電話四二六一

中國公立醫院敬謝

昨接慈善救濟會撥助本院經費洋五百元拜領之餘莫名感謝除即掣奉收據外合亟登報以揚 仁風 中國公立醫院沈仲禮陳炳謙謹啓

滬北仁濟善堂第一號通告

啓者本堂新董事會業於今日成立開始辦事除以前各事由舊董事會負責外以後一切事務胥由新董事會表決方生效力 特此通告 民國八年二月十日 滬北仁濟善堂總董朱佩珍謹啓

滬北仁濟善堂廣告

啓者本堂因擬改良力圖完善起見特於民國八年二月十日午後一時召集舊董事會諸君會同本埠熱心公益者假本堂開會討論即席表決組織新董事會分任義務共策進行當日已舉定朱葆三君爲總董王一亭君及鄒部人爲副總董陸維鏞葉鴻英葉明齋朱哲甫君爲經濟董事胡甸孫翁寅初張賢濟項如松施竹卿君爲產業董事黃國英錢達三張雲伯君爲文牘董事陳潤夫單仲範徐資琪朱芭臣葉愼齋陳少舟張雲伯余桂笙黃涵之君爲交際董事邵爾康錢達三過福雲焦樂山胡甸孫殷子均張賢濟君爲庶務董事丁甘仁君爲醫藥董事除民國八年二月十日以前本堂諸事由舊董事會負責外自即日起凡本堂一切事務概由新董事會負完全責任恐未週知特此廣告 民國八年二月十日 滬北仁濟善堂施則敬謹啓

賈汪公司股東公鑒

本公司訂於八年三月二十日開股東大會報告第三屆賬略分配利息會場仍在天津法界海大道屆期請股東諸君照章携帶股票先期掛號以憑與會特此佈達 賈汪總公司謹啓

時評

（冷）

◎因人

處於今日公理得伸之時代。凡爲國家者。當揮發其各有之本能。不可因人而餒。亦不可因人而壯。蓋因人者。即足以減削其本能之謂也。夫公理之爲物也。不能增。亦不能減。故藉公理爲保障者。亦不能有所增減。於其間古人有言。柔亦不茹。剛亦不吐。此正保守公理之名言也。循名赴實。謹愼將事。公理必將與爾以福焉。

命令

二月十一日大總統令 財政總長龔心湛呈宜昌關監督馬宙伯請免本職馬宙伯准免本職此令

又令 調任易迺謙爲宜昌關監督此令

又令 調任馮國勳爲河東鹽運使此令

又令 任命吳用威爲福建鹽運使此令

又令 江蘇省長齊耀琳呈考核各屬縣知事政績分別舉劾等語調署江甯縣正任吳縣知事孫錫祺愛民勤政爲守均優仍交國務院以簡任職存記上海縣知事沈寶昌精明幹練學術才優調署丹陽縣正任漣水縣知事郭曾基年力富强洞達治體均給予四等寶光嘉禾章署東臺縣知事彭世祺關心民瘼樸實耐勞給予四等嘉禾章松江縣知事李恩露績著保民才堪應變署吳江縣知事李世由操履謹飭吏事精勤署豐縣知事韋維鈞有勉知兵心精力果署邳縣知事李廷琳治匪安民老成練達均給予五等嘉禾章前署蕭縣知事甘常懋禦匪不力貽誤地方前署江都縣知事趙邦彥迎合勢紳玩視命令均著交文官高等懲戒委員會依法懲戒並交內務部查照此令

又令 周士傑給予三等文虎章高鶴熊竇箴晉錫均給予四等文虎章此令

又令 傅宗耀給予四等寶光嘉禾章此令

又令 劉鎮濟給予四等嘉禾章此令

又令 李國猷晉給四等嘉禾章此令

二月十二日大總統令 特任沈銘昌爲山東省長此令

又令 王乃賓加陸軍少將銜此令

又令 龐孝先授爲陸軍步兵上校此令

又令 陸軍總長靳雲鵬呈請授沈恩錫爲陸軍步兵中校張平爲陸軍騎兵少校並加中校銜張光榮爲陸軍步兵少校歐海林加陸軍步兵少校銜馬汝泉授爲陸軍二等軍需正均照准此令

又令 楊彭齡王樹本均給予四等嘉禾章此令

又令 郭連崟王銀朋路德輝均給予四等文虎章此令

又令 王之泰何必貞均晉給四等文虎章此令

專電

●北京電 參衆兩院合組國際同盟協會成立事務由文書庶務兩科分任頃發巴黎三電(一)推陸顧王爲本會代表(一)致陸轉告美總統懇其贊助(一)囑顧王對某國交涉堅持到底又電各省省區長官一致協助又電各省法定團體速組分會 （十二日下午九鐘）

●北京電 美使館得華盛頓電遵照威總統宣言十四條實行協助中國並囑轉告中政府凡關國際交涉勿庸自餒 （十二日下午七鐘）

●北京電 徐樹錚頃謁日使談甚久內容未詳 （十二日下午七鐘）

●北京電 王正廷專電報告關於中日新交涉眞相文長二千餘言內容極爲機要未便宣布 （十二日下午三鐘）

●北京電 中央對於閩陝辦法五條日內卽有實行宣布之說 （十三日下午五鐘）

●北京電 蘇省公民電稱此次粵省要求中央購米五十萬石運粵平糶實係影射出口接濟某國請注意 （十三日下午五鐘）

●北京電 新國會補索六個月歲費共需八十萬元部無以應襲約兩院議員在太平湖茶話報告財政困難要請諸君原亮 （十二日下午三鐘）

●北京電 參陸處對撤防問題決分五項辦理一三湘各軍一福建援軍一鄂西防軍一陝西援軍一贛南客軍定與南軍同時撤退 （十二日下午三鐘）

●北京電 龔財長謁徐請實行減政主義裁併駢枝機關願自財部始徐曰甚善但予意莫如去一團兵可養無數書生總得大處落墨多事之秋宜少更張 （十二日下午三鐘）

●北京電 明日京報界補行紀念停報一天 （十二日下午三鐘）

●北京電 農部又仿新華崇式發行惠民有獎券 （十二日下午三鐘）

●北京電 周學熙奉令督辦棉業局以衰病難任艱鉅呈請收回成命批合力任其難勿得固辭 （十二日下午七鐘）

●北京電 本日閣議修正八年短期公債條例債額四千萬元八年三月一日起息每年二月二十八日八月三十一日付息九年八月起至十三年二月止每年還本二次以鹽餘擔保 （十三日下午五鐘）

●北京電 庫倫都護使加中將銜副使加少將銜 （十三日下午五鐘）

●北京電 開復前四川財廳長劉瑩澤褫職處分 （十三日下午五鐘）

●香港電 省議會通告軍政府否認郭椿森爲和會粵代表另舉胡漢民代之 （十三日下午二鐘）

●香港電 國會將通電全國建議(一)取消二十一欵條約(二)於巴黎和會宣布有損東亞和平之各條約(三)集合國民一致贊助巴黎和會中國代表 （十三日下午二鐘）

各通信社電

●北京電 關於遣送敵僑問題中指定無須遣還之敵僑事件特於昨日開敵僑委員會會議之結果定於今日上午十一時開協商國公使會議俟正式決定後再付委員會會議委員會擬於明日與中國方面交涉 （十三日）

●北京電 陸軍部直轄之軍官教育補助團將於十五日成立團長爲余晉和總教官及教官中有日人十餘名其目的在選拔各軍下級軍官授以新式速成教育與國防軍無直接關係 （十三日）

●北京電 前日曾鋸電政府云據前敵諸將報告謂湘省南部月來大雪士卒窮之請督促南北代表速成和議 （十三日）

●漢口電 居住漢口之德奧人現定本月二十日先行遣送至滬遣送敵僑事務局漢口分局督辦吳仲賢曾於十日召集德奧人發給護照現在漢口之德奧人合計來自豫贛湘各處者共達四百名以上 （十三日）

●東京電 頃已公示朝鮮李太王殿下國葬禮定於三月三日在朝鮮京城及東京舉行 （十三日）

●東京電 巴黎來電云日本媾和委員珍田駐英大使宣言曰日本政府及在巴黎在北京之日本代表均未曾恫嚇中國政府或中國代表亦未嘗欲妨害中國欲於媾和會議保持獨立之舉亦未提及欲交換如口口口口口口(此處電文不明)之文書對於此項極危險之虛報余雖已嚴加詰責然尚覺其不足且不見有何種之理由足以令人想像中國政府對於亟欲希望中日兩國將來友誼的提携之日本之政策出於非友誼的態度或出於反對吾人並未有何等恫嚇中國之行爲雖接得非公式之報告云此種對於日本之反抗的態度在巴黎之中國媾和委員應當負其責任然余不信中國外交總長當由北京赴巴黎盡力於中日兩國友誼的提携者今日忽然一變其態度也云云 （十三日）

●東京電 日本外務省公表云巴黎最高軍事會議於八日由美總統提議如左之決議案 （第一）因有鑒於軍事性質輕微之問題日有所發生且日加重要之度特使有經驗於此種問題之聯合各國之文官方面代表人研究解決是等問題之方法例如財政食料封鎖船舶及原料問題等 （第二）爲研究上述問題起見在巴黎設最高經濟會議在休戰期內由此最高經濟會議代現存之各團體及諸會議最高經濟會議以由各利害關係國所派出之五名以下之代表組織之 （第三）由各政府派出文官代表二名加入現存國際永久休戰委員會此項文官代表須與聯合團指揮官協議並得對於最高經濟會議爲直接報告 （十二日） ▲以上東方通訊社電▼

●東京電 山縣公爵先染流行性感冒復併發肺炎病勢頗險今日日皇遣侍醫赴小田原視疾

●東京電 日本大阪商船公司之爪哇加爾加答航路此番更添配江蘇丸浙江丸二隻以備戰後之競爭日本郵船會社之歐洲航路由今至七月之客位已悉皆先訂定現每次啓輪艙位皆滿亦有購頭等船票而坐三等艙者 （十三日）

●東京電 日俄實業會社茲決定增資本一百萬元爲一千萬元前大藏次官市來乙彥氏將爲社長 （十三日） ▲以上共同通信社電▼

●南京電 朱啓鈐專員回京商解決陝事辦法俟得覆即赴滬開議

●南京電 有人說朱啓鈐以南代表秘書廳羅致舊議員數十人軍政府又續派軍事委員多人來滬協贊和事似北代表機關內亦可組織附屬團體朱答以此番開誠布信委曲圖成決不取對峙的行爲或反因語雜人多易致僨事

●北京電 財部電倪嗣冲承認安武軍輸送隊遣散經費歸部撥還

●北京電 中央以和議期內接到熊克武自爲川督消息昨據電朱啓鈐向南代表詢問

●北京電 陝戰迄今未止雙方互相詰責是非不明政府擬通電雙方停止軍事行動勿再誤會靜候派員劃界

●北京電 遣送敵僑事擬由滬上各領事協助外部昨已照請各駐使轉電各領 （以上十二日）

●北京電 院電朱啓鈐政府與西南各督弁無私訂條件所有各事均俟此次議席解決望轉唐代表

●北京電 院電李純應永祥趕將會場修繕務儘二十前開會 （以上十三日）

●香港電 舊會對於王正廷擬發電嘉勉昨已在兩院聯合會議決

●香港電 軍事委員會鈕永建等十五人擬日內赴滬爲各代表後盾 （以上十二日）

●蚌埠電 由湘贛撤回之安武軍陸續抵此現已將輸卒八千餘人一律遣散倪督恐此項裁兵逗留生事特飭各營加派軍官分別遣送出境 （十三日） ▲以上中華通訊社電▼

公電

●華僑平和期成會通電 北京大總統國務院廣州軍政府諸總裁各省平和期成會商會教育會各報館華僑各團體鈞鑒南北政爭擾攘經年人民痛苦已極華僑渴望和平組織團體襄贊和議協助善後上海法界霞飛路一百六十三號華僑平和期成會正副會長李登輝朱選九謝碧田暨同人等叩

●北京國際聯盟同志會通電 申報時事新報時報新聞報中華新報神州日報救國日報民國日報均鑒本會於十二日開會到者千餘人議決九條一本會贊成國際聯盟並盡力促進其成立二本會贊成中國加入國際聯盟三國際聯盟之組織凡聯盟各國應按其土地人口及商務之比較派出相當代表四聯盟各國應減少軍備五聯盟各國遇有爭執應受仲裁裁判如不遵守裁判聯盟總機關通知聯盟各國各定執行方法六聯盟各國應設立國際法院遇有不願受仲裁裁判之爭執由該法院審理之其判決執行與前條同七國際法應編成法典每若干年得酌議修改八聯盟各國互保國家獨立及領土之完全九條約應由聯盟總機關批准以上九條已電巴黎顧專使及梁任公先生請設法於和會中主張并鼓吹公論國際聯盟同志會文

上海五洲藥房出品

地球上著名之補血藥

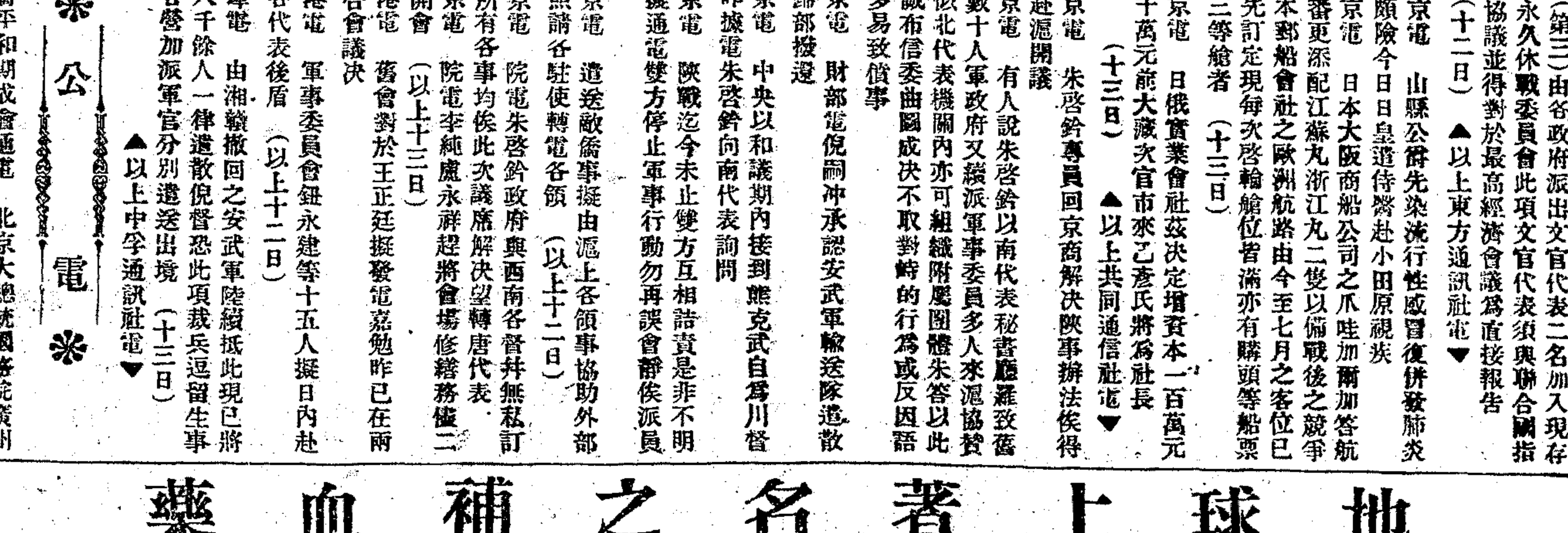

功能滋養血液添精益髓凡病後失調血薄氣虛及瘦弱多病服之均有奇效婦女調經養血小孩助長發育功力甚偉購服諸君認明地球商標方是眞品

大瓶售洋二元 小瓶一元二角

呼吸香膠

時值春初凡患痰喘肺咳之男婦若服本藥房助肺呼吸香膠有化痰止咳潤肺定喘之特效常服保能不發又曾患花柳病者如蘊毒未清或發現目赤腐癢手足痠軟等症本藥房之海波藥能清血液解蘊毒厥功甚偉兼治婦女赤白帶下子宮炎小兒胎毒未淨服之均有效驗又曾患夢遺滑精體虛力弱者尤宜講求培補本藥房之樹皮丸服之能固精益髓健强筋轉虛弱而爲强壯洵爲補精壯力絕妙之良劑願世之注意衛生者共鑒之上列諸藥功效治法均另載仿單

價目呼吸香膠每盒二元海波藥每瓶二元樹皮丸每瓶一元合併附及

總發行所 上海五洲大藥房

外埠各經理處均有批售

禮拜五拍賣

魯意師摩洋行

始創自同治十三年 即英一千八百七十四年

准于十四日十點鐘在四川路第八十號拍賣串堂客廳飯室臥房浴間厨房一應木器洋琴什物另星不計十三可看此佈 魯意師摩洋行啓 D51

瑞和洋行 禮拜五拍賣

十四日十點鐘在本行拍賣洋琴鐵箱打字機器照相鏡鐵裁綫鐵浴缸電風扇影戲片火爐地毯畫鏡皮箱以及銅床鐵床木器另物等不計 戊622

華商拍賣

每逢禮拜六

下午二點鐘拍嗶嘰呢羽花色布疋等貨務請早降面拍可也 本公司啓

禮拜六拍賣

魯意師摩洋行

始創自同治十三年 即英一千八百七十四年

准于十五日十點鐘在靜安寺路五十六號即沙遜房子拍賣串堂書樓大飯間房間浴間厨房一應木器什物熱水櫃湯磁面盆零星不計此佈 魯意師摩洋行啓 625

禮拜六拍賣

奉會審公堂諭

寶和洋行

准於正月十五日上午十點半鐘在江西路五福里一百零一號利豐亨號內拍賣廣東紅木客堂傢俱外國木器鐵床衣鏡一切財物一併拍賣惟拍後即日當付現銀出清此佈 寶和洋行啓 D56

瑞和洋行 禮拜一拍賣

充公貨

十七日十點鐘在新關棧內拍賣寶豈油十五斤油約十五箱惟拍定後隨即具至華界頭器可順貨關碼可也此佈 戊645

禮拜一拍賣

鐵器磁盆雜物

売件洋行

始創自同治九年 即英一千八百七十年

准於本月十七日下午二點半鐘在本行拍賣鋼皮磁盆皮鞋帽子磐石藥材鐵卸甲東洋車馬達並舊鐵另星什物等不計此佈 売件洋行啓 D54

禮拜一拍賣

頭等住宅

魯意師摩洋行

始創自同治十三年 即英一千八百七十四年

准于十七日十點鐘在法界祁齊路第念七號拍賣串堂客廳飯間臥房浴間伙食間廚房一應頭等紅木傢生來路絨地毡 銅床火爐色來路臉盂 大冰箱 保險箱 車料器 電燈洋琴自來 磁器一切 烹銀器 頂上湖羊山羊兔子法國人物花草一籌 浴缸 零星不計 星期六星期日可以看此佈 魯意師摩洋行啓 D59

禮拜二拍賣

魯意師摩洋行

始創自同治十三年 即英一千八百七十四年

准于十八日十點鐘在新閘路第四十四號拍賣串堂書樓大菜間房間浴間厨房一應上等木器洋琴電燈紅木傢生零星什物不計頭一日可看此佈 魯意師摩洋行啓 D18

聲明作廢

王少涵於民國五年十二月十一日交到濟豐麵粉公司普通股一千元隨時付給臨時收條一紙現因遺失已報告公司作廢日後此條無論發生何種事端概作無效特此聲明 王少涵謹自 390

禮拜二拍賣

舊鐵絲繩

売件洋行

始創自同治九年 即英一千八百七十年

准於本月十八日三點鐘在滙山碼頭拍賣舊鐵絲繩一千六百餘担分小莊拍賣 惟拍後當付現銀 限十天出清此佈 売件洋行啓 C05

禮拜二拍賣

箱頭肥皂

寶和洋行

准於正月十八日下午二點鐘在本行拍賣法興和華條頭各種塊皂計六百餘箱預先可限定銀 看惟拍後當付 三日出清此佈 寶和洋行啓 D57

禮拜四拍賣

奉會審公堂諭

油棉花鴨毛

寶和洋行

准於正月二十日下午二點半鐘在成都路十七號即大王廟內拍賣 房波瀾文棧 南四川湖 漢口各路鴨毛計四百八十五包 油棉花五百三十二包 石腦粉一百零七箱 惟拍賣後當付現銀限三日出清此佈 寶和洋行啓 D49

遺失提單

本月十三日由武昌輪漢口來申第廿四號提單一紙計木耳三百廿包八十四包該提單今向公司另補提單如有人拾得作為廢紙特此登報聲明 協大昌啓

唯一

中國出品

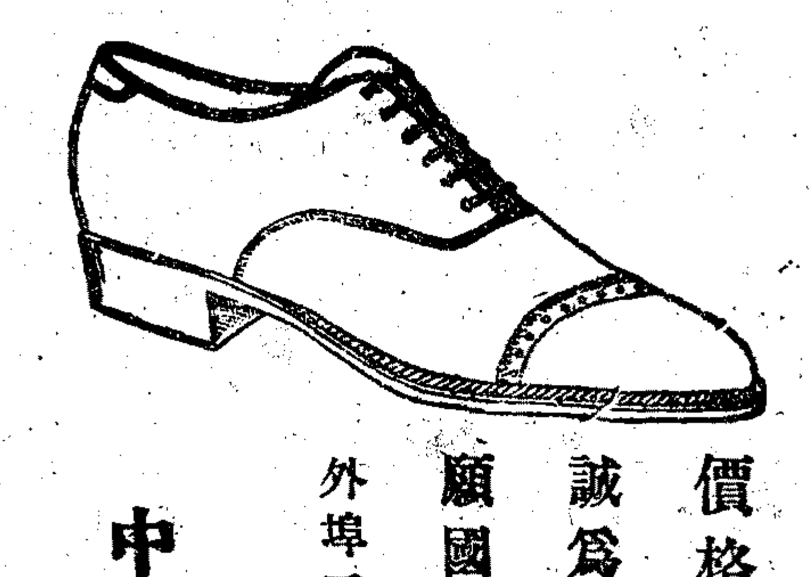

式樣精美 材料堅固

價格低廉 晴雨皆宜

誠為中國唯一之出品也

願國人注意之

外埠函購另有詳章函索即寄

總店大馬路泥城橋

中華皮鞋公司謹啓

支店虹口北四川路

(電話中央四一七二)

踏破鐵鞋無覓處

世間寶貴之治癆品有兩種 一曰三年老鴨 一曰白鳥 ... 本藥房所售萬應癆菌口藥 ... 諸病者服之 ... 凡吐血咳嗽久不愈者 ... 上海法界洋涇橋八仙橋 首安里 每元 ... 時雨房藥啓

診察時間自九時至五時 門診二元 往診五元 住院隨時應需

院長 日本東京醫科大學專修 伊藤三郎

副長 今泉長吉

醫長 張雪蓀

呼吸病 胃腸病 婦科病 兒科病 皮膚痔 下疳 淋梅

最新打針療法 最新洗吸入療法 電氣療法 水治法 早產避姙法 最新藥治療法 最新打針療法 最新理化學無痛打針療法 溫熱療法

陰萎症 淋毒症 梅毒症 送上病理書 各症最新簡易療法書及生殖生理書 可封入郵票三分

院址英界大沽路一號(跑馬廳南泥城橋西首)

電話中央四七六十

日本伊藤醫院

廣告

春風拂拂萬物滋生蘊毒觸發此其時矣

本藥房所發行美國哈蘭士醫生秘製

六零六為清血解毒之聖藥專治楊梅(內服)

結毒風濕骨痛癱疽疔瘤一切毒症其效

如神尤妙在已發者能愈未發者能消蕩

滌餘毒永絕後患真有不可思議之妙用

茲已大批到申幸速購服 價目每瓶大洋一元七角半

上海石路太和藥房謹啓

王德榮啟事

茲者鄙人與王沈卿記股在上海法租界開設煤號瑞康號 ... 已經沈君瑞 ... 以後沈王兩記一切往來帳目均歸王沈兩君自理與鄙人無涉 ... 特此登報聲明 ... 甲572

法文教員待聘

今有曾留學法國並在上海通法文之學校擔任法語教員之職 ... 如有學校願聘者請投函申報館第三投 ... 甲420

遺失棧單聲明

... 新昌源號啓 904

受盤聲明

大沽路東陸協記 ... 協記生白 甲414

七年公債駐滬發行處廣告

為廣告事本處係奉財政部令設立在滬埠分銷七年短期六厘公債定於二月六日開始募集此項公債係兩種同時各半搭售按照公債票面價格發售不折不扣專收北京中國交通兩銀行鈔票並自購票之日起按日計算預付第三期利息此項預付利息緊將來償還本一律支付現洋凡有願購上項公債者希逕向上海中國銀行內本發行處接洽購買恐未週知特此廣告 乙620

泰豐絲號啟事

敬啓者本號股東陳桂生君因有他故無意在本號合股願將股本洋一千兩如數拆出自後本號營業概與陳君無涉陳君不涉本號 ... 特此聲明 乙572

蘇浙路債權團通告

本團為維持債權人利益起見 ... 選舉代表會同滬杭甬兩路清算 ... 三月二號 ... 特此通告

最有價值之種鷄

特別廉價二月(陰曆三月十五日為止)

產卵用白色來克華(White Leghorn)一種鷄 ... Barred & White Plymouth Rock ... 上海昌北橋新閘北 公司鷄場啓 戊643

化痰止咳 咳嗽第一良藥

葉茶

專治急性咳嗽 ... 德法醫生製藥公司 程鳳生 1369

招請買辦

茲有五金行家欲聘請買辦 ... 乙035

遺失股單

... 乙335

遺失收條聲明

今代劉姓 ... 鄭孟方記白 358

股票遺失聲明

... 乙369

徐慶記木作聲明

啓者 ... 426

尋猫賞格

茲有大猫一隻 ... 茂新洋行告白 甲408

京都公記茶食店啟事

啓者本號在上海四馬路 ... 天津公記主人白 甲416

聲明支單作廢

今遺失過期運通銀行支單一紙 ... 張文源白 乙570

失票聲明

... 王協新廠告白 甲425

領股據遺失

今遺失公司 ... 楊祖澤啓 甲412

英文教員待聘

茲有大學畢業 ... 號王宅亦可

推盤聲明

大沽路 ... 陸協記啓 413

本票作廢

小號結欠 ... 長發祥號 甲406

三角愛意式牌

火酒又到

本廠新到(三角愛意式牌)火酒價目極廉貨色甚佳每箱八加倫 ... 法大馬路東首康成酒廠總發行所 電話三七四三 乙568

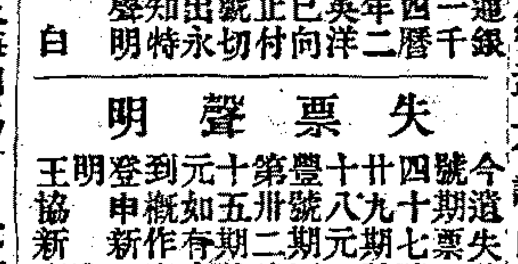

沈製生髮膠

白不論男女老幼 ... 甲426

永豐餘金號

本號 ... 445

化州橘紅寄售

余遊浙江 ... 207

遺失棧單

... 417

立止牙痛藥水

... 203

新大成糖食店召盤

... 甲405

遺失聲明

... 556

精勤英文夜塾第廿二期招生廣告

夏歷元月十五日開學

校址四馬路鄭福蘭堂

文生氏高等英文學校招生

本校爲高等英文專門學校內分本科(二年)預科(三年)創辦以來 ...

文生氏高等英文學校夜學部通告

... 466

歐貨到滬

上海三馬路太乙大藥房廣告

... 乙569

允康壽險公司保壽諸君鑒

... 上海允康人壽保險有限公司同啓

赤馬函授畫學會

第三回募集會員

東京巢鴨町宮下一五九七番地

科目 分第一第二兩部 第一部 木炭畫 鉛筆畫 圖案畫 第二部 PASTEL (色臘畫) 水彩畫 油畫 水彩肖像畫 油畫肖像畫

入會 有志者不論男女不限年齡均可隨時報名入會

範本講義 本會章程內附有範本講義要請諸君請附郵票三分向本會或上海經理處取閱可也

經理處 上海民國路三十七號門牌榮盛行內 甲423

出賣爐子引擎廣告

茲有英國蘭格卸名廠所造完好爐子兩只 ... 乙502

滬南北廣益中醫院 敬謝戊午年月捐諸大善士惠助

中國銀行 交通銀行 ... 乙567

鳴謝 周文卿醫生白濁靈藥

余患淋濁者縷綿兩閱月受害無窮先則臨溺刺痛繼而紅腫破爛苦不勝言延醫
診治殊鮮效驗繼服各藥房丸丹一變而成血淋危城日坐寢食不安嗣承我友指
迷六馬路朝陽樓**周文卿先生**包治即服先生湯藥覺稍愈並服先生
茶館對面存濟局秘製珠黃止痛止濁丸每料一元最可
奇者當丸僅半點鐘而血淋立止其痛亦痊再服先生立止白濁丸每料一元症覽
斷根久未復發足徵存濟藥丸可推瀉上第一也該局秘製珠黃下疳散每縮一
元珠黃花柳掃毒丸每料二元橫痃魚口內消丸每料二元橫痃魚口退消
膏每張一元要皆靈驗無比特此登報鳴謝三馬路貿易公司紀才駿謹謝 181

上海江南製革廠遷移廣告

本廠開設以來六載於茲製造各色皮件發售價廉物美極承中外贊許今因原有廠屋不敷應用遷移閘北潭子港（即小沙渡相近大有油廠對門）規模宏敞機器完備揀選原料聘用名師巧匠督造鞋底皮雷根皮油皮機器皮帶等佳良精美定價克己倘蒙惠顧自當格外優待以副盛意兼收買各種洋皮牛皮皮等 電話西七五號 2476

懷安施醫局 特請陳伯威醫士 毒門專科

花柳毒莫多於滬上而花柳毒藥之廣告亦遍貼通衢稍不審慎誤服品或劇烈之劑以致殘廢終身痛苦萬狀殊堪深恨至貧苦小民因醫藥價昂而失治者尤堪憐憫同人等因于六馬路電車轉角處和興米店東首第五家石庫門左設立**懷安施醫局**久仰**陳伯威君**其行道有年于花柳一症醫藥均得自秘傳經其醫治無不立奏奇效特請其逐日來局施治僅收號金小洋二角以資津貼局中設有男女病室如願駐局就醫者雇有男女工人伺候並設有醫局所有各種掃毒靈藥如珠黃下疳散立 226

止白濁丸均一律平價出售患者幸注意焉遠近多假冒請認明四十二號門牌勿誤

贊成人 楊小川 沈聯芳 梁炳垣 虞洽卿 吳蔭庭 朱葆三 姚紫若 王一亭 陳潤夫 周金箴 傅筱庵 謝蘅牕 顧馨一 錢達三 朱鑑堂 項如松 聞蘭亭 孫彌卿 謝仲笙 同啟

懷德堂（長子正）老醫局 王雨香大醫士

包醫 小便腫爛 白濁腫痛 橫痃魚口 員立包醫包愈

祖傳王雨香在申臨証三十七年見多識廣治法精細其愈最速秘製**花柳珠黃掃毒丸**靈效無匹專治男婦一切輕重毒症廣瘡
濕毒咽吼腫爛小便刺痛便毒下疳橫痃魚口黃濁白濁血淋刺疼內外毒痔蘊癰偏墜婦女
下身腫爛白帶淋濇服之毒從大小便而出立效如神永無後患生育照常大盒二元加料四
元 珠黃下疳散 八寶五金收口散 小便腫爛生肌丹 橫痃魚口內消丸 貼消膏
神效婦女白帶丸 偏墜 **珠黃止痛止濁丸** 治小便刺痛紅腫欲破黃濁淋
膏每服一元加料二元 濇便後見血疼痛難忍立服立
愈大盒 **珠珀立止白濁丸** 白濁一症或身體虛虧所致或濕熱而生或同房忍精
二元 而起或花柳毒傳染所致凡服靈丸立即止濁大盒
一元加 **楊梅瘋痛包愈酒** 此症前醫治壞致毒入經絡重則過身酸痛步履
料二元 艱難四肢疼痛手腳拘攣卽服靈酒一料保可行
步如常驗若仙丹每料四元大瓶二元 本堂在申臨證七十餘年專以濟世救人為主誠心
忠厚為懷無論男婦各種凶險毒症及前醫用霸劫藥治壞致成殘廢敗症本醫生治之皆能
包治七元起十六元為止限日全愈不效還洋蓋本堂乃馳名老局
比市上濫貼招紙亂登日報大吹特吹毫無實效之庸醫不同患症者

全愈本醫生倘用注意焉 輕粉水銀升霸毒藥為丸必招天誅地滅雷殛火焚

左近假冒很多請認明上海六馬路中市朝陽萬年茶樓西首第四家恒和油米店西隔壁懷德堂王雨香老醫局便是 丙260

大世界乾坤大劇場己未正月十四日夜戲目

另售包廂每位小洋二角正廳每位小洋一角手巾小賬分文不取

日：許少柏● 苦肉計　汪碧雲● 三擊掌　馬金鳳▲ 汾河灣　小楊 目償　侯菊笙　侯雲峯　粉菊花　李春來　楊金仙　李人俊　小楊月樓　拿宋錦詩　好難姻緣　戲太平浣紗計草橋關

夜：小楊菊笙　繼小芬　楊鑫海　侯雲峯　祁彩芬　李德山　侯雲春　李春來　楊金仙　小楊月樓　戰 小金奎 李人俊 妻黨 同惡報　潮金頂 屏翠山

日夜開演影戲 蓋世無雙變偵探長片 ◀寶蓮女郎傑作▶ （黑衣盜） ◀六七八九本▶

天蟾舞臺新正月十四日夜頻演拿手好戲

初次到申京津著名最優等譚門本派正宗鬚生　南北歡迎最優等著名無上青衣

譚小培　尚小雲

三娘教子（日戲） 失街亭空城計（夜戲）　三娘教子（日戲） 宇宙鋒（夜戲）

天蟾舞臺新正月十四日夜頻演拿手傑作

小達子

五本宏碧緣（日戲頻演）　獨木關（夜戲 挑安殿寶）

[illegible]

五本宏碧緣（日戲頻演）　大觀園（夜演）　金鎗傳（夜演）　銅網陣（日戲）

今夜初次啓演特請劉君豁公王君德全新編燈綵歌劇

大觀園 紅樓艷事

賈元春省親慶元宵

紅樓夢一書為中國小說之冠
王此世所公認者也該書情節之
佳不待言矣惟以精銳之眼光察之
尤當推元春歸省榮國府建造
大觀園一事為全書精采之冠
蓋寶黛諸人之艷事皆造因
於大觀園也本台主有鑒於此特
請大文豪劉豁公先生會同本台
排劇主任王德全君摘其精
華編為燈彩歌劇以先生
花之筆狀寶黛元春諸人真個有語
皆香無詞不艷絕非率爾操觚
者所得同日而語戲固佳矣然使
無名角扮演亦必不能生色緣
是特煩超等艷旦趙君玉飾
賈元春 優等花衫劉玉琴飾
林黛玉 文武老生兼老旦楊瑞
亭飾賈母 名旦沙香玉飾王
熙鳳 優等生角林樹森飾賈
璉 蕭春祥飾賈政 小桂元飾
茗烟 而文采風流之賈寶玉則
以著名小生李桂芳飾之誠可謂
璧合珠聯相得益彰者矣加以全
新特別佈景五彩電光異
樣燈景戲中串戲此誠破天
荒唯一之佳劇也准今夜
啓演凡百士女務請早臨幸
勿交臂失之　天蟾舞臺啓

新世界

一游藝場南北二部門票小洋二角馬路下地道二面通行

第一劇場：大京班 大長片 文武京戲 偵探影戲　第二劇場：髦兒戲 大長片 文武京戲 偵探影戲

章文啓 王德岩 王銀桂 張萬年 曹漢才 曹漢忠 李寶亭 王玉林 李品一 邵文濱

第一書場：牌子大鼓 文武戲法 京音大鼓 竹節生枝 巧要花壜 改良雙簧 戲迷大鼓 改良本灘

第二書場：張步蟾 吳陞泉 吳筱舫 朱秋田 朱鈺臣 張稿田 夏蓮生 十齡童 楊月槎 楊星槎　雙珠球 描金鳳 玉蜻蜓 白蛇傳 玉夔龍 雙珠鳳 繡香囊 文武香球 三笑 珍珠塔

第三書場：張少雲 沈桂英 鄭少賡　雙金錠 改良本灘 改良蘇灘

北部：跑驢場 自由梯 小華山　南部：愛華社　南部：電學社 跑冰場 哈哈鏡　北部

一層 運動場 高下機 瀑布 二層 女子新戲 一層 愛克司光 體育游戲 東西洋鏡 北部 大藝場

中外著名藝員各種獻技　西餐券 中餐券 六露軒

大馬戲 演 大洋一元 大洋五角 特別凈票

請閱新世界報（詳細鐘點）

▲十四日戲：石炳奎 林蘭芳 李景怡 蓋月樵 王春華 孫榮眞 十盞燈 曹玉堂 馬沛林 馬崑山 金景萍 筱麒麟 孟鴻茂 馬春樵 陳永春 山海關 探陰山 回荊州 雪盃圓 男女滑頭 梅龍鎮 看蘇州 看人 夜戲 美良川 紅梅閣 斬黃袍

奇來鳳 林蘭芳 馬崑山 曹玉堂 金景萍 客串 馬春樵 蓋月樵 筱麒麟 孟鴻茂 孫眞榮 飽雙印

日夜影戲 誰是盜 十七本十八本十九本二十本　（游斗牛宮善）　財迷傳 英雄義

本公司特備超等西樂全班各界如有喜慶開會迎送等事均可承奏請向本賬房接洽

上海大戲院

北四川路虯江路口即美租界　老靶子路北首東崇業里隔壁

即晚戲目

歐洲演劇團 （男女）三美女裸體跳舞 （合演）滑稽之文明新劇

大部連危險偵探 五集六集 九本 十一本 十二本 奇怪船

奇文共賞錄

本書為杭縣邵人鈞先生所著有序有管有傳有記有啓有檄有書後有論說命意雖人措辭雄辯非妙手不能得之復經沈闡旖先生運其生花之雜詳加評點更饒精采末附詩數十篇悲壯哀豔盡有盡善學者手此一篇悉心觀摹將來歷戰文場何患不列前茅每部洋裝一大冊大洋四角特價六折外埠函購加寄費兩分中國郵票代價九五折算

代售處 上海四馬路羣學社及各大書坊

廣東鹿芝館 馳名靈藥

參茸白鳳丸　兒科回春丹

上海河南路三馬路口廣東鹿芝館分設蘇州閶門內

此丸乃本號家傳秘方專治婦女諸虛百損心腹疼痛頭痰咳嗽寒熱往來骨燕瘦弱經期腹痛赤白帶下等症無病婦女常服則調經積子百病不生眞婦科常備之要藥也雙料每盒五丸大洋一元單料每盒十丸大洋一元

專治小兒傷風咳嗽夜啼吐乳虐疾痢症撮口臍風脾虛泄瀉口眼歪斜不省人事以及一切疑難之雜症無不備到 神效無比育兒之家不可不備以防不虞 五粒頭每盒十丸大洋 三粒頭每盒十丸大洋六角 194

愛普廬活動影戲園

開設北四川路海甯路北五十二號

十三日至十六日 美國准演最新軍機片 歐戰新聞　美國 金錢大王 秘密擇壻 店小二癡心學偵探 海律師俠義得嬌妻　五本 休息片刻 佛狄蘿頭 滑稽兩本 飛空跳舞　禮拜日戲禮拜三時開演日戲 六四時開

東和活動影戲園

價目 三角 二角 一角　禮拜日戲 二角 一角

武昌路四號東洋廟隔壁夜戲七點鐘開演禮拜日准二點半演

畫片公司之新到大部好片上海歸本園一家先演

十四至十六　實地歐戰　名伶滑稽　四十一卷偵探寶蓮○　佳作今　謀產演　奇案（本卅至卅六）　黑衣盜卅七篇 精彩奪目

新式儉煤引擎出售

茲有新式自吸炭氣儉煤引擎二部每部八十四馬力各製一工廠均可合用每匹馬力每一點鐘用白煤不過一磅成製造家之利器也如有合意欲知詳細者請至寄波路富華利公司詢間一切可也

留心假冒惟我一家秘製

專治身體虛虧年久白濁

體虛白濁丸

體虛身弱之人房慾過度腎關不固初起點滴久則旺流若不早治年久不止病因體虛精傷故有淋濁之患每日所流白濁即人之精血夜時流出名曰遺精日中流出名曰白濁此皆不醫乎腎虧之範圍本極生因鬱於斯研究曰靈極妥之良方名白體虛白濁丸以止丸濁並服滋陰補腎發包愈斷根永不復年每盒一元無論十之八年之老白濁服洋痊愈斷根無效還速外埠西購郵寄妥時浙江路三馬路口法芳照相館隔壁德製藥公司 237

程鳳生醫生秘製

拔毒止癢 癩疥瘡藥

此藥無論何稱黃瘡小孩疥水搽濕滋一搽止天頭尾三跡便無瘢元大盒半角小盒二拋上海首球場北廣東杏林軒啓 205

※法國無線電※

▲十三日北京電　聞有人在此散佈謠言關於法國在和會所持對於中日交涉問題之政治上態度茲從有責任方面探悉此項謠言全無根據蓋廢除秘密外交法國共爲贊成云

※路透電※

◉各國近事彙電

▲十日巴黎電　目下與法國最有關係之問題非國際同盟乃展長休戰條約條件法國各報皆注重協約國於德國仍有兵數百萬人之際迅速解除動員之危險英人之論點爲展長之休戰條約與和約必以首先廢除強迫兵役使歐洲脫離黷武主義爲主要目的廢除強迫兵役每國須先行之今議強令德國將軍隊減至將來和平之地步俾協約國得以迅速解除動員美人主張目下可聽令德國隨意處置其人力祇須令其交出軍事顧問所以爲必要之德國戰品一部分美國之意見協約國仍須依守休戰原約之條件勿可加入新要求擴張條約之根據法英官員之意見德國今雖尙有執戈者三百萬人不復有戰禍復燃之虞惟此輩能守紀律與否殊爲可疑法國各報則不信德國已至不能有爲之地位觀於韋瑪德國國會之語調足徵七千萬德人仍欲重圖破毀法國故不可不豫防云

▲十日紐約電　法國國務總理克勒滿沙氏語共同新聞巴黎訪員謂法國實業恢復不易而德國各廠已準備工作又謂德國兵債幾全屬於內國法國則募之於國外須按期繳付本利爲數甚巨加以英國已陸續解除動員俄國仍紛亂不靖是皆有利於德國之事故法國對於國際同盟不得不謹愼從事索求鞏固之擔保克勒滿沙氏並承認威爾遜總統關於此事曾予法國以誠切之保證

▲十日西特爾電　大罷工之舉已正式取銷有外人五十四名因運動罷工已被解往紐約俾驅逐回國

▲十日紐約電　建築業揚言罷工並未實行

▲十日華盛頓電　參議院復否認合衆憲法加入女子參政權之修正文

▲十一日倫敦電　政府答覆礦工聯合會要求之文已於今日發表覆文關於每日工作六小時一節謂政府贊成工人改善生活狀況之志願但爲統籌全局計必須顧及一般工業現局所受之影響故建議組織有力之代表會礦工亦得參與之相與研究此事及下列各節㊀出產之費用與煤斤之分配㊁售價及餘利㊂煤礦應否仍照現狀或會同管理或收爲國有問題關於增薪一節政府願除戰時酬金外每日增一先令其餘要求則擬移交上述之代表會解決

▲十一日倫敦電　陸軍少將特倫恰已任爲航空參謀總長陸軍少將薩克斯已任爲民事航空事務督辦陸軍少將愛林頓已認爲製造與研究航空事務督辦

▲十日希爾新福電　某俄報謂莫斯科已完全毀於過激黨之手該城較彼得格勒受害尤重商店均已閉門市樓均已除去商民大半逃亡已無商業之足云富人之未及逃脫者拘禁獄中以待死刑今每日必處決多人云

◉英皇國會之演說

▲十一日倫敦電　國會開幕英皇致詞先述德國專制與歐洲自由之爭關其結果爲德國之失敗與新紀元之降臨繼謂今爲收穫勝利結果保障世界和平起見不可不維持充分軍隊其辦法即將交國會核議又言及巴黎和會謂協約國討論各事和好無間媾和草約不久可謂簽定國際同盟主義已由和會採納殊可欣喜唯循此進行始可弭人類之戰禍旋言及威爾遜總統游英一事謂威總統所受之歡迎出於交誼愈密之至忱將來英美定可保此交誼聯合行事繼言內政謂近數月來戰時內閣繼續集議未嘗稍息凡關於戰事及外事之擘畫因自治藩邦與印度大員之贊助得以愈覺完固各藩邦與印度在戰中之犧牲已換得世界會議中之位置而巴黎和會亦承認其出席與議之權利此乃余所視爲滿意者也調查印度憲法上改革事件之委員會想不久將呈遞報告書俾關於此事之議案得以於國會開議時提交國會愛爾蘭事大可紧念但望事勢早日起色庶此難題得有耐久之解決戰費與建設費尙須籌措望國會有以規畫之國民受此戰爭之經驗促起其改革社會秩序之希望宜有迅速遠大之行爲以副其望自開戰以來各政黨各階級屏除意見固結團體同赴大事不恤犧牲戰功之成實此是賴今消毀於戰事者迄未修復如欲整理所受之損失造成更好之英國則吾人尤當繼續表示此精神吾人當協力消除民間疾苦減少游民供給較優之房屋改良國民之衛生增高民間幸福之程度云云英皇至是乃宣布設立衛生部交通部之議案及增設房屋與履行政府對於工業聯合會各種允許之辦法此外尙有他種建議如阻止外來貨品減償競爭與增多農工業出產以及鼓勵農學開墾荒地添設森林等事亦由英皇宣布

※要聞※

◉中日新交涉之移轉

中日新交涉現已停頓日使館方面似須得其政府訓令再定進止中國本不欲言故無他進行惟山東省教育會等又來電請嚴辭拒絕外交委員則於十日下午一時晉謁東海詳陳山東膠濟高徐鐵道之密約內容至四時始出府

朱桂莘電稱已與唐總代表會銜致電各國政府將南北和議進行實在情形詳細通告並致電巴黎各國列席代表承認陸顧王確爲中國完全之代表請勿輕信浮言朱總代表又來電言外交事件西南代表意見一致唐少川請中央對於外交主持須參酌西南意見爲一致對外之表示中央因此將中日新交涉始末情形於日內電告朱氏以釋疑慮又各省軍民長官對於中日新交涉致電中央者頗多一致主張請政府堅持鎭靜態度並電告陸顧王三使云

美使署無線電接舊金山轉來巴黎八日電云中國和議代表已得北京通告謂日本有警告關於中國代表在和議會極力爭論之事顧博士與其他代表對於此等通告頗表駭異又云中國之事於一小時半之通告後在美英法意日五大强國代表會議之時爽直陳述嗣因議場某代表提議中國宜將中日所訂之各密約統行提出又宣言中國準備承認國際協會對於此事之判斷陸氏由法京來電謂巴黎會議席上中國委員發言甚爲自由所有依法提出各案均得協約各國之贊助云云

外人方面消息十日午後錢總理電致巴黎中國議和專使謂中國專使自有全權凡關於中國利益該專使等可以便宜行事一聽彼等自酌對於專使之行爲並無何等限制聞此電稿曾經總統同意然後拍發聞中國專使當備有各種中日條約提出於平和議會既有錢總理一電又得總統及內閣協助則他日平和會議繼續討論中國問題中國位置益鞏固無疑又據華盛頓電謂中國議和專使在平和議會正式運動廢除藍辛石井之協約云云

外交界消息巴黎會議新組織之審查會極有勢力各國不平等之密約多已提出審查十日顧維鈞公使來電係請示中國之外交密約應否提出審查以便併案討論又一訊云國際聯盟問題爲和會中重要問題之一自美總統正式提出後即付審查討論此審查會由二十四國代表公同組織此二十四國中英法美意日五國各出代表二人其餘十九國合出代表五人共十五人爲審查員中國專使顧維鈞被舉爲十五審查員之一其第五項即爲禁訂秘密條約云

唐在禮前電政府以協約國關於要求德奧賠欵擬提前在和平會提議解決我國事同一律其向德奧應要求之賠欵數目及事實理由請將各項文件遞證迅即開示以便轉交陸專使携會與議政府已從事召集外交農商參戰華僑事務等各機關分途搜集陸子欣專使頃來急電請中央迅將我國對德奧中立時期絕交時期宣戰時期全國所受損失數目從詳電告以便提出大會

據東京電云日本代表牧野男爵已奉諭令宣布其未經揭露之中日條約然據最近消息駐京日使昨已函致陳代理總長請通飭各報不得據傳聞臆揣記載陳代總長因此特面商錢總理目下尙未答覆

字林報十一日北京電云北京人士對於日人約束中國巴黎代表之謀現抱兩種觀念悲觀者以爲國務院已屈從日本志願允發表山東鐵路合同雖得日本同意以披露一九一五年合同爲交換辦法然此合同早經披露何待今日是政府意在欺罔衆人而自詡其交涉之成功也且軍人所支配之內閣今猶存在既足證明確得日本私人方面之財力尤足起政府難保不收用參戰處借而未繳一千七百萬元餘款之隱憂樂觀者則以爲總統堅立不動已電致巴黎代表予以全權囑勿服從日人計畫矣牧野男爵允披露密約之消息頗引起北京之注意都人不信各種密約能一律發表蓋中有數約爲中國黷武派所不敢發表者縱有發表亦不過含有商業性質之契約藉以抵制衆人主張發表之要求耳

◉捷克斯拉夫之新國交

捷克斯拉夫族本處於奧境波希米亞爲時頗久因此次戰爭之動機該族遂崛起而獨立而同情於聯合軍迭在俄國戰線及西部戰場樹立多大之勳功轉戰於西比利亞而盡力於過激派之掃蕩世人常稱揚爲聯合軍之健者遂得列强有同情之承認而至成立一國名爲捷克民國衛來該民國着着鞏固其國家之基礎同時復力謀國內之整理如之一方在世界各地設立捷克國之代表機關以圖辦理關於該國及該國民之事務而謀僑民之福利現日本東京方面承認應許該國公使駐節上海某公司經理石奪利奇嘉氏隱然爲該國總領事爰日已有事務之發見惟無公式之通知各國亦自無從承認現聞捷克國已派陸軍中校米羅呢斯帶同委員陸軍上尉谷枚來華預備呈遞國書與中國訂約通好先託法國駐京公使介紹至米谷二氏已行抵哈爾濱由濱江道尹傅强接見電達吉林省長轉電中央請示矣

◉軍人消息之種種

總統擬設收束軍事委員會聘請軍界元老會商收束軍隊善後事宜馮河間王聘卿段合肥均被聘王聘卿現已抵京

福建全省清鄉督辦薩鎭冰前兩日單銜來電密告陳炯明對於議和意見尙未一致請准雙身赴漳州面謁等語政府未准所請故去電阻止該省省長因汪聲玲力辭尙未確定李厚基忽又來電請政府從緩昨日國務院電復李督略謂閩省另簡省長主座確有此意惟熟悉閩事者均視爲畏途尙未得人執事熱心國事仍希維持現狀云云李又來電以閩省戰事已停地方上一切善後事宜擬設專局辦理並請飭撥給鉅欵以充善後經費閩政府對於設局一事令無庸議至請撥鉅費一層准交財政內務兩部核議酌辦

李純督電轉呈與唐繼堯往來電文據唐氏來電略謂湘西鄂西陝西南軍將士名單分別開列至滇黔川內地不再另開惟陝西情形複雜應請仍照前議辦法迅派張紹曾前往辦理閩粵問題當與西林共負責任開議期迫請速示復云云李督復唐電略謂尊電已轉呈中央陝西派員一節俟張君同意後當可即日發表

熊克武自胡鄂公前往疏通後曾有電達政府昨國務院復熊一電略謂我公渴望和平表示誠意欽佩良深業經電令劉督鍾師長一律撤退原駐地點不得逾越川境一步靜候解決至劃界分防一節俟雙方互商妥協當即宣布實行李秀督具擬簡捷辦法五條業經各方一致贊同不日當通電宣告

政府前日得探報謂鶴峯方面之柏文蔚張學濟部下又秘密圖大舉鄂督亦有電告急故國務院於昨日特電上海南方總代表唐紹儀氏質問謂前據廣州軍政府勘電已表示贊成令黎天才等所部退出鄂西靜候解決現在會議將開柏張等何得更啓釁端務請仍照前議辦理又據王鄂督最近電稱朱廷燦旅長曾經與王天縱等會商劃界事宜迄未實行因是宜昌附近及秭巴一帶各軍均有疑慮擬請由中央迅即派員先行赴鄂西宣慰以定軍心

政府電示關於三湘撤兵四種限制辦法㊀不准各軍擾害地方（此件贊成各軍官另訂辦法決不專尙虛文）㊁已定應撤軍隊不得藉口延宕㊂改編軍隊不得在前次作戰之地實行㊃善後手續另有專章所有雙方軍官不准稍涉干預

奉軍第二十七師師長孫烈臣奉督署顧問劉恩鴻均於十日上午分謁錢總理及段督辦報告日前回省與張巡閱使商定奉軍陸續出關辦法惟援陝援閩之奉軍目下應否撤退之處請由中央規定其積欠軍費仍請飭部迅速撥還以免軍心搖動

援粵總司令部已奉明令取消前方軍隊現將責成張宗昌旅長辦理收束關於援粵軍事件則責成前總司令張懷芝與曹經略使協同商酌辦理十日特派參議陸榮棠前赴保定與曹使面商一切

在此劃界停戰聲中獨有國防軍一方面則絕對與此背道而馳段合肥近三五日來迭與總統晤面外表雖云磋商大局實則段氏業將維持國防軍問題請准暫不更動無論何方面反對均置不理並聞合肥已以個人名義分達該軍師旅團長令其安心進行不可因他方面之要求遂自行搖動又聞參戰處日本借欵二千萬元軍械墊欵及交付現欵已收一千五百萬均有段督辦收據

◉院頒敵產管理費規則

十日國務院以院令第二號公布敵國人民財產管理費用支付規則如下（第一條）左列各欵費用應依管理條例第七條由該原主擔負㊀管理條例第五條之訴訟費用㊁管理條例第六條之清理及破產費用㊂管理條例施行細則第一條之查點及封存費㊃管理條例施行細則第三條第一項第一款之封存或看守費用第二款之移運或委託保管費用第三款之拍賣費用第四款之存儲銀行費用及第五款之訴訟費用㊄管理條例施行細則第四條之保險費用㊅管理條例施行細則第五條之看守費用㊆管理條例施行細則第六條及第九條之接收費用㊇本規則第七條之拍賣費用（第二條）除前條規定外因管理敵國人民財產而生之費用非經管理敵國人民財產事務局核准不得由該原主之財產中支付但其他法令別有規定者不在此限（第三條）管理敵國人民財產應隨時注意使以少額之費用得行最當之管理（第四條）管理費用經該原主預行交納者即由所交納之欵項中支付（第五條）原主未經預交費用者由左列欵項中支付㊀該原主存留欵項或該管官廳代爲收受之欵項㊁變賣該原主財產所得之欵項（第六條）管理費用依前二條規定無可開支者得由該管官廳墊付（第七條）該管官廳墊付管理費用以逾該原主總財產價額二分之一時得將該財產之全部或一部拍賣充償管理費用前項拍賣應請由司法官廳辦理（第八條）該管官廳墊付之費用應由該財產原主或有權承受之人償還該管官廳關於墊付之費用有留置該財產之權（第九條）關於數人之財產支付共同管理費用者應由各該原主或有權承受之人按照財產價額比例分擔

◉海州外人之開礦權

字林報四日海州通訊云去歲報紙曾載有日人在海州所得重要礦權之消息當時民情震怒幕中人乃否認此說然人不爲所愚起初當軸擬發表此事之詳情嗣以衆情激昂故未公佈但聞議可恃方面之當地官場曾接奉關於日人開礦事之公文今者事實之進行已證明去歲消息完全確實其稍異者惟礦產地點所在耳今知礦產距城約五英里按海州在山之北山東西約五英里南北約二英里高度約一千四百英尺山南另有一山高約四百尺與此山平行中有山谷相隔谷闊約數百碼今興工開掘之礦地即在此谷位於南山之北坡稍一注目即可知此礦開採尙在試探階級先從平地開掘狹溝數條透入南山試沿溝行未幾即達二十英尺之深處見各種礦鐵犖犖皆是礦鐵取出後詳分其等級而堆積之計所得者以優等居多察礦產之面積殊不寬大至多不足一百英畝聞毘連地點礦產尤富想取得開礦權利者定有密約以擴張其礦地否則不足一百英畝之礦產僅足供一時之利益耳第無論議與權之範圍若何欲發達之則必費鉅欵而後可無論此開是否設立冶爐抑或將鑛鐵運裝他處然一短鐵路實爲不可少之具蓋礦產距最近水道約三英里今惟小舟可通若停泊海船之地則在十英里外也目前礦鐵由小車推出裝入小舟云

◉青島最近觀察談

青島爲北方門戶魯省咽喉其物產之豐富交通之便利駸駸乎有超越各通商口岸之勢自前年日德戰後德人所苦心經營之實業與其他一切權利讓渡於日本三數年來該國人士不惜竭其全副精神經營之以爲亞東之新領土今顧王二使忽於巴黎和會有提出應交還中國之說宜乎其國政府震驚而欲出其外交手段以阻遏也記者嘗於客歲作一度之旅行細察其民情風俗與商業狀況茲將所聞見者略述如左

日人商業於青島競爭最烈大有得步進步一日千里之勢他國商人以形格勢禁均望塵莫及豈乎其後至中國商人以地理上之關係得於此處稍延殘喘逐什一之利然非土貨交易所即爲代銷東洋雜貨之小商舖較之昔年德人管領時已不及百分之一二

自歐洲戰起道路阻梗各項舶來品莫不飛漲日人乃乘此時機在青島設立製酒廠取本地原料製爲各種酒類以免運輸之勞統計七年度一歲之銷數竟達二三百萬元中國酒商對之不能無愧色矣

博山玻璃廠本爲華人合資創設者以成本鉅而貨色低不能與舶來品敵故銷數滯礙經費支絀屢起屢仆自日人兼領青島乃被收買玻璃瓶價忽大漲特漲該廠大獲其利說者謂該商人殆有天幸余謂該廠之獲利雖時爲之然出品良而售價廉成本輕而銷行廣實獲利之大助力非可盡委之天運也

豆油一項爲該處交易之大宗由此處裝運出口直輸入美國惟吾國人好做買空賣空之生意日人乃利用此心理以操縱其市價法秋此項貨物出口忽現停滯之象於是市價大跌殷實商戶之因以傾家蕩產者不可勝數其壟斷手段亦猶去年大連之車豆案然華商之受累者竟不知爲何種原因嗚呼中國商人無世界商業眼光宜乎到處失敗也

李村一隅山明水秀沃野千里無崇山峻嶺之險故日人對之經營亦頗不遺餘力村中近有日人設立之勸業場一所專製造日用器械如柳籠書箱及其他粗細工作開辦之初祇由該國政府資助五千金不及數年成效卓著今運銷京津各處莫不利市十倍已自五千金而增至二十餘萬金矣其規模之宏大爲吾國各廠冠於此亦可見其職業教育之發達

鐵路沿線擄人勒贖與打家刦舍之盜案日必發生數起因一越鐵路界線即爲彼國治權吾國人非領有捉人照會無捕捉之權夫追盜而再領照耗時三四點鐘或五六點鐘盜非死人早已鴻飛冥冥逍遙快樂於巢窟中矣記者往遊時目睹盜案二次一爲二十四日離貨商蕭姓家蕭住譚家坊之車站迤北地方是日午後一時許突有盜匪二十餘人持械闖入刦去現洋二百餘元盜匪向鐵路方面而逃事後官廳雖照例行文查緝然毫無效力不過徒苦錄事者多寫幾張文書告示耳一爲二十五日上午除刦去現洋數百元外並擄去婦女一人兵警兜拿竟敢開槍拒捕並割斷電線以阻交通由是以觀盜匪猖獗正如水銀潑地無孔不入矣

青島港外小島羅列口門逼窄礁石極多往來帆船偶一不愼非受礁石危險即發生兩船衝突之事記者在島時適有開赴上海之某汽船行至馬蹄礁燈臺附近時有大涯村之船夫薛陳二名駕駛舢板船滿載砂石向小港前進兩未及避致相衝撞舢板立即覆沒陳姓船夫亦遭淹斃事後日本憲兵隊馳赴出事地點詳細調查以雙方皆無過失毫無關於刑事上之處分遂酌量情形令該船長出洋二十元以爲陳姓船夫喪葬之費嗚呼吾憶辛亥之役民軍誤傷日婦一狗其代價竟至七十兩今此船夫一命之値祇及彼狗五分之一華人生命乃竟如此其賤亦可嘆矣

◉張勳遷出使館

張紹軒蒙東海特赦後因在京無聊乃擬移往天津或上海地方寄居惟因東海執意挽留勸其在京寓居故未成行昨聞東海派人在安定門內交道口南菊兒胡同賃妥住宅一所（係清相榮祿舊邸）以便張氏住居聞張勳見東海如此優待已擬定十一日由荷蘭使館遷至新宅日內復將其家眷由津接回京內以便

◉天津雜訊

北京日使要求外交部一事津埠除學界已發電抗議外其餘如工商各界亦連日會集籌議對待方法並擬通電全國聲述日使要求情形請求一致行動

直隸管理敵僑人民財產事務分局昨發通告云本局現於二月二日成立以天津河北月緯路直隸交涉公署爲辦公處以特別第一區德華學校爲敵僑報告處所有往來公文函電希即查照遞送直隸交涉公署爲荷特此通告

主持國際稅法平等會舉定曾施二君爲赴歐代表昨特函致直隸商會聯合會云奉電敬悉敝會公舉施君肇曾曾君榮永爲赴歐代表特此奉達

直隸省長前據天津總商會呈稱平糶虧欵米商無力攤賠請准核銷等情昨經批示候據情飭令財政廳查核辦理

◉關於南北和議之粵訊

▲曾其衡赴滬之行蹤　曾其衡君自被命爲上海和議代表後旋即返桂向陸武鳴承商一切歲杪抵省復與各方面交換意見接洽停妥始於四日赴港開會之友人如覃超張政歐陽榮之李茂之湯斐予吳滌宣盧典學梁桂山陳紹虞諸君皆至港歡送曾所乘之郵船中國號已於昨午鼓輪赴滬而送者亦均於昨晚返省矣據某君所述曾在港時有人詢以爲何遲遲我行曾應之曰目前陝西問題尙未完全解決和議前途障礙孔多即早日赴滬亦不過於會議未開始前往返空走於滬寗而已於大局究有何益云云

▲唐總代表不贊成加派代表　軍政府因閩鄂兩省請加派議和代表唐總代表請其酌奪並向北方提議茲聞軍府已接唐代表覆電頗不贊成加派代表電文大意略謂現無理由向北方提議云云故此問題已作罷論矣

▲黔督反對國會爲和議主體　貴陽來電云國會議決欲爲和議主體對於議和代表及議和條件均由國會主持顯世之愚期期以爲不可查西南與師護法原以約法被人毀壞不得已而以干戈相見欲使約法效力完全恢復然後國會得以照約法行使職權今和議雖甫萌芽其結果如何尙難預料約法效力尙未恢復若竟以國會當和議之衝代表條件均由國會通過設將來和議不成立須再戰試問能否亦以國會當戰事之衝對於戰事之一切計劃亦須由國會通過乎且自與師以來戰爭經年何以又不必經國會通過乎此不惟於事實絕不可行即於法理亦不能通過也況南北議和與約法上之所謂媾和不同彼乃國際戰爭兩國原屬對等故以國會主張和議不失爲國與國之地位今南北雙方同屬一國國會乃全國之最高機關竟降而與北方立於對等地位主張一和議何異以偏安自居實與西南護法之主旨大相刺謬不啻國會自損尊嚴也管見西南既因護法而起在法律效力尙未恢復以前一切責任全在西南各省戰爭事宜自應純由軍府主張否則稍失機宜法律效力既難恢復國會（電碼不明）亦掌主張何事且各省之利害得失恐國會亦無從知悉稍有遺誤何以補救殊失吾儕擁護法律愛護國會之初心矣諸公卓見以爲何如對於大會此種議決應如何辦理即乞公酌並乞惠示劉顯世沁印

▲馮自由電告策進會成立　廣州衆參兩院軍政府諸大總裁北京新聞編譯社轉徐菊人先生上海中華國民策進永久和平會劉艮老轉唐少川朱桂莘及南北分代表諸君各省督軍省長省議會教育會商會各報館各團體均鑒本會於本年一月晦日成立宗旨在圖謀全體同胞真正幸福主張合法永久和平此物此志諒表同情謹電奉聞佇候明敎廣東中華國民策進永久和平會會長馮自由副會長譚民三張秋白暨全體會員同叩世印

▲林葆懌就職與議和關係　軍政府致北京電云錢幹丞先生鑒諫電誦悉悅公督閩明令早頒因彼謙抑爲懷不肯遽然就職嗣因奉軍入閩該省士民疑懼萬分環懇就任悅公難卻桑梓之情始在粵就此兼職且悅公身任總裁責任重大較之劉存厚之在陝稱川督軍張瀾之在京稱川省長不可同年而語況福建一省大半屬於西南範圍撫治軍民宜有專職所謂積極籌

國銀行學校招生

本校自丙辰年間開辦曾呈教育部在案肄業期定爲三個月畢業列入優等者得即予相當介紹入學時應納學費二元講義費二元雜費一元貧寒者學費免納此次招生定百名爲限額滿不收凡有志者請即將姓名年齡籍貫通訊處及應納之費交郵局滙來本校即將函授講義寄奉章程函索附郵票三分　地址在上海

中華美術專門學校招生

本校圖畫本科及圖畫手工科均可插班預科廿名學膳宿費概免開學二月二十四日即正月廿四日

圖畫函授部現已開課報名諸速函索細章請附郵票三分

校址上海西門外斜橋南首長浜路修德里口　校長周湘白

漢口葉開泰廣告

本店祖訓不准另開分店自開設漢鎭鮑家巷三百餘年甲寅六月因屋朽遷至大夾街陶家巷門交易照常向係聘請公正友人經理本主人均不干涉以一事權且各房門費亦定有額外不能私取分文近因人丁日蕃家用有額倘有子弟假託本店牌號向親友及往來各號通挪銀錢貨物等情此係個人交涉請向本人論與本店經理人及其伯叔兄弟毫無關係概不承認恐未週知特此廣告

五洲藥房經售小兒神藥福幼丹

往往奇者在於服下之後大非言可喻治症尤爲多數歡迎每瓶大洋五角上海四馬路五洲藥房總發行所各省五洲藥房支店均有寄售

225

備力促進行者係備其職分內應盡之職耳現既雙方議定劃分界綫各守防地境內各軍焉能沒無紀率西南以信義爲重自無冒昧進兵之理茲和議代表業已首途一俟閩陝鄂西問題解決即可開議岑春煊伍廷芳唐繼堯陸榮廷唐紹儀孫文印

◉廣東之省長問題　（平）

昨日舊省會議員聯請國會議員討論粵省要務由鄒魯提議省會前通過胡漢民爲廣東省長現應敦促胡君就任請一致主張云云廣東省長問題靜寂久矣今以任期屆滿之舊省會動議重提前案其有效力與否姑勿置論第足以喚起人之未來省長觀念亦最可玩味之事也今省長翟汪以武人主持民政本不合法軍府任命亦不過假爲過渡嗣以李耀漢之抗命否要人之調停爲保持軍府威信卒由李氏退出而翟遂任爲省長經此一番波折翟之地位乃不易動搖惟南北統一後此省長一席果將誰屬據一般人推測以李耀漢占大多數蓋李本與中央相往還投閒置散雅非所欲將來和局既成縱不能畀以督軍亦必使回省長本任以爲報酬李氏亦視此席爲彼囊中物久矣然有嶄然露頭角與李爭衡而爲勁敵者則財政廳長楊永泰氏是也楊爲岑西林之重要人物本欲使之長粵徒以任免大吏關係重要且爲登軍勢力範圍勢不能輕易更動然將來實行地方制度省長必由民選於是由省長問題而牽動省會問題此吾粵第二屆議員選舉所由競爭甚烈也登慶系與高州系各思伸其勢力於省會以爲選舉省長地步就新省會現勢而論則楊氏大有捷足先得之概蓋未來之省會議長大約屬於林正煊爲多林於去年殺選前即先行辭去番禺縣知事財政廳長兩職旋即由高州區選出查林於高雷八屬方面頗占勢力又東江惠屬議員多半係由高雷長徐傅霖所組織徐與楊氏素聯絡故亦可爲林臂助加以楊氏財雄力厚廣屬議員多爲所吸收故林必可得議長而楊之省長遂穩如泰由矣民黨中人知其然遂欲推翻新省會以抵制之近日國會屢屢提議取消粵選舉案舊省會尚依然開會鄒魯則更欲於此短期內由舊省會援照前案推舉胡漢民廣屬人亦多望此舉之能成功緣省長民選則必於省會占大勢力地方方有希望歷屆議會議長廣屬人無一次競爭不失敗前清諮議局時正議長爲易學清廣屬人副議長盧乃潼廣屬人臨時省會正議長爲黃錫銓梅縣人副議長宋以梅廣州人第一屆正式議長謝已原梅縣人副議長陸孟飛羅曉峯均臯人觀此則其失敗之往事可想推其故因廣屬人素不聯絡選區內人數雖多而勢同散沙外屬人不然局面小則聯絡易一有人出面提挈乘咸歸之故廣屬人與之相遇無不失敗也今新省會既爲高州系佔優勝正議長一職廣屬人勢必無望即省長競爭亦當與之俱敗故不如由舊省會及早提出之爲愈也究之此鹿孰得試拭目以覘其後

◉廣東之財政問題

▲兩項外債之內容　近來省中所喧傳之借欵兩宗一爲高等師範學校借欵一爲電車路借欵今特調查眞相如下㊀高等師範借欵自去年以來各軍隊駐紮所在即自收稅項以充軍實內既有高雷軍務外又與援湘之師各處均擴張軍隊財政收入既少於前而軍費增加數倍僅支軍費猶屬不給因之各項行政費類多積欠而教育行政又爲政治家所最忽視於是教育費之積欠更多留學生經費半年未滙高等師範學校從七月積欠至今年一月一錢未發其他各學校亦皆欠二三月不等舊歲年終幾至全體停辦財政廳無法乃將高等師範校舍爲抵押指定鴻德公司收入爲償還向臺行借得日金十萬元以二萬數千元滙留學生經費撥三萬二千元於高師作爲七八九十四個月額支其餘則分派各小學其借欵全由財廳主持經手傳說謂高師校長金曾澄所借者非也㊁電車路借欵則並無其事外傳以新市電車路押借二百萬其實所謂新市電車路者今尚在規畫中路尚未有誰肯抵押惟查悉另有一宗借債即舊歲底地方實業行長呂渭英以公債票作抵向滙豐借十萬元是也此欵是何用途尚未查得據該行人言第知爲某署所借者

▲八釐公債與軍餉　粵督軍現以此次發行維持紙幣八釐短期公債專以吸收大元紙幣務使流通之額減少庶價格之恢復可期並以中國銀行爲收欵總機關所有各分經售處報解債欵一律交由該行悉數存儲不再發出業經飭擬條例分行在案茲據財政廳呈稱五年公債欵爲瓊崖督辦礦務處潮梅籌餉局暨各軍事機關向就近縣分截留抵撥餉項者甚多現在發行八釐短期公債係用以維持紙幣與五年公債準本省截留爲善後之用者性質迥不相同若相率援例辦理則紙幣價格規復無期而公債信用益加墜落應請通令各軍事機關對於此次八釐短期公債欵無論軍餉如何緊急一概不得移撥俾得實力進行庶不負鈞署提倡維持之至意等情當以八釐公債專爲吸收大元紙幣自不能截作軍餉昨已令覆該廳並分令各軍事機關一體遵照矣

▲財政處改爲財政部　一月三十日政務會議咨財政部文云爲咨復事案准貴部長建議案開謹案軍政府組織大綱原有財政部嗣因財政部未成立暫設財政處辦理籌欵事宜而廷芳兼理財政部長此不過一時權宜之計現查財政處所辦理及計劃進行之事如關於稅捐公債籌款等件無一非由財政部辦理且非財政部之職權名義不能執行今循名核實似宜將財政處條例取消遵照軍政府組織大綱改設財政部一轉移間手續簡易而名實亦可相符爲此謹將改財政處爲財政部緣由提出議案謹候公決等因業經議決照辦相應咨請查照施行仍將改處爲部成立日期咨復備案此咨現聞財政處已經改爲財政部該處門前扁額亦經更換矣

◉長沙通信

去歲湖南商業自春間被軍隊搶刦以後即已零落異常其後雖稍稍復原然以湖南銀行票幣逐漸低落之故致獲利者絕少昨經詳細調查除綢業錢業南貨洋貨各業多有贏餘外其餘無不虧折即有不虧營業亦甚平淡其虧折最鉅者厥爲典商因典商出入均係票幣即如正二月間台票價格每串尚可值銅元三十餘枚其後愈跌愈低至臘月底則每串僅值銅元三枚矣以此一出一入虧折竟至十倍有奇於是各處典肆一律停當專候贖取如票幣終無起色或本年竟不再當亦未可知次之如鑛商亦多虧累因自歐戰停止錢價即陡然低落而鑛商之經營錦鑛及囤買錦砂者約及十之七八闇虧折之數有一家貼至數十萬或百萬者可謂巨矣至目下市面情形（二月六日）開張者僅十之一蓋以紙票太低恐再遭虧折也

湘城各商戶以湖南銀行舊票不能通行新票價格又復愈趨愈下深恐受其影響再行虧折因此不約而同迄今尚停止營業張督對此昨特提交政治會議飭令妥籌辦法聞會議數小時迄無良方惟決定先由警廳勸令各商戶從速開市再議維持新舊票幣各方法

湘省設立善後籌備處一節現張督又擬改訂辦法蓋以善後事宜範圍極廣非審愼辦理不足以期周密擬即添設督辦一職自行兼任處長則改稱會辦仍以徐清泰充任昨已電呈中央請予核示一俟核准即當正式發表

湖南和平期成會去歲曾開選舉代表大會公推沈克剛陶懋頤爲該會代表赴甯參預和議並公推該會幹事朱章楊榮二人隨同前往以資參贊頃聞該會以各省所派代表有多至四五人者因決議將朱楊兩氏亦改作代表至所需旅費雖已由淮商公所及各公共團體擔任籌助然開會時期之長短究不可料則旅費一項自不得不稍爲寬籌因擬將商會所得之封品價費洋一千餘元撥充代表旅費昨已具呈督軍請予核准

湘議會及省教育會總商會所應派之參預和會代表除省令已推定彭兆璜教育會已推定胡元倓外總商會至日昨始公舉陳國鈞充任此外尚須加派二人聞已公推石蓉青王聘青魏振邦蕭萊生等六人任其互選二人隨同前往刻下尚在互相推讓一俟決定後即將會同彭胡諸氏首途赴甯

湘議會此次改選以各代辦區域弊端百出曾經張督將代辦各屬初選案倂予撤銷改歸各該縣自辦已通令遵照在案現聞湘南各屬於接到此令後多未舉行蓋南方對於此次省會初選極不滿意謂張督並未按照法定手續認眞辦理殊非重視民意之道因主張於和議告成後再從新依法選舉以免有違法嫌疑惟湘西各屬則多已遵照辦理聞目下正在調查選民人數

◉皖省近事

前援粵駐贛樟樹鎭安武軍現由第一路分統史俊玉統率次第開拔返省共五營分駐省垣東關外及集賢關等處

粵省現派員來皖擬在蕪湖採辦米糧五萬石運粵以濟民食業經中央核准槪免稅釐昨由護省長李維源電令蕪關驗明確實查照放行另一消息則云粵省前請在皖省各處購米五十萬石由中央電皖查照旋經省公署核允五萬石發給護照只准在蕪湖一埠購辦乃文電甫發而粵委業經購足五萬石並欲多購重申前請現省公署仍持前議不允任其多購

無爲縣知事陸士奎浮收勒貸被該邑公民駱超禀控經張前省長撤任查辦在案茲又有鄒子濕等逕赴省署控訴復經李護省長飭令新任李知事徹底查明禀覆以憑核奪

舊曆正月十三日爲督軍倪嗣冲壽辰省城自省長以下各機關首領均往蚌祝嘏

◉江蘇籌設農場之省令

蘇省長通令各縣知事云振興實業爲方今切要之圖而改良農事增進農產尤爲實業之母蘇省壤地肥饒物產豐富向稱農業發達之區而江北連年告歉彌望荒蕪江南晚稻多年蟲傷棉花亦鮮進步究心農學者常欲就新譯述之物理學地質學以及作物之栽培方法廣爲演講冀老農之從事於改良而立說愈多成效卒鮮非盡農家之守舊也彼亦自有其習慣法傳之先疇所謂少而習焉不見異物而遷焉且以終歲之勤勤謀八口之饔飧少有失敗凍餒隨之其不能信從學說舉十畝之產爲孤注之擲又焉足怪然則欲爲農家之導師莫如普設農場實地試演又必以經濟的主義比較農田多收贏利乃能發生其歆羨之心而轉相傳習現在歐戰告終全世界目的注於農戰我大總統迭頒明令以改良農產爲本計又有棉業局之設置簡員督辦所以昭示吾民共謀樂利用意至爲深遠蘇省沃土之民若入於惰遊或狃於習慣恐將有越俎代謀以奪桑棉之業握衣被之權者及今圖之亦有司之因勢利導耳茲由本公署擬訂模範農場辦法用費不多組織簡易仰該縣知事於令文到日立即籌辦成立不得延誤本年種植時期每縣農場最少以五所爲限其能竭力倡導多設若干所者酌予獎勵所需經費據實業視察員報告各縣已經籌定實業經費尙未指定用途者居其多數今創設農場化導農民以期全省農業之進化實爲當務之急應將前項經費先儘籌辦農場之用況農場經費臨時祇需洋六百元常年祇需三百六十元即原籌經費已有用途亦不難另行籌措應即切實興辦尅日呈報實業廳各道尹應同負督促進行之責本省長將以各縣農產之優良考牧民之成績倘有視爲具文延不舉辦當予以嚴峻之懲戒勿謂言之不預也此令計抄籌設農場辦法㊀各縣應設農場五所以上是項農場期於改良種植增進農產以經濟的主義化導農民使之傳習故每縣應設五所以上自縣治郭外以及四鄉酌量支配各縣知事有能竭力提倡增設若干所者酌與獎勵㊁農場每所以田地二十畝爲率農場規畫在精不在多每所有田二十畝一農夫足以管理若係水田一耕牛可資灌漑至農忙之際自可另雇短工以補助之㊂各縣設農場主任一人主持全縣農場事務由縣知事酌保具有農事學識或經驗者二人呈由實業廳轉呈省長公署選任之㊃農場之地址由縣知事依左列各項酌量撥用（甲）官荒（乙）公產（丙）租地㊄每縣各農場經費總額分經常臨時兩種（經常費）主任月薪二十元至三十元假定每年支三百六十元（臨時費）農場開辦費每縣至多不得過六百元是項開辦費專爲置備各項農具或構草舍或置耕牛而設至雇工施肥各項費用應於農場收入項下抵支㊅農場種植之農產由主任因地制宜不拘一類但以每畝增收贏利爲目的如黃河廢堤試種木棉已有成績而海岸養淡之沙地亦宜種棉即蘇松各屬廠土塗泥向種粳稻者但能設法冰犂粘土亦能鹻泮即可兼種木棉他如晚稻之改種早赤以避螟害荒坵之種蔴桑柞或雜糧以廣副產種棉之改爲點播並施肥摘頭以期暢茂惟在有司悉心研究以時樹藝但須比較左近農田有贏利而無損害庶傳習日廣可冀全省農業之進化㊀農場之播種及收穫應由主任按季報告並將標本呈驗一面由實業視察員會同縣知事實地考察果有成績除農產贏利全行給予外並由省公署核明分數酌予獎勵其荒蕪不治者盡與處分即農場小有損失不得向公家開支

◉南京快信

朱總代表寶尚未赴滬外傳十一日晚車攜眷赴滬說不確

南北代表意見極融洽李督昨電中央對和議前途頗樂觀

南方反對國防軍聞北政府對此尙無切實辦法

聞南代表催促開會甚急北代表因陝事及國防軍爲開議之關頭問題故連日與政府密電往返磋商辦法

南代表對陝事頗激憤聞北軍不停戰和議必難開

朱總代表前日有電致段祺瑞勸辭參戰督辦尙未接到復電

北代表將於今日全行由滬來甯伴同朱總代表赴滬惟現有展期二十日開會之說

齊鎭守使昨晚在秦淮河畔花舫中宴朱總代表至晚十二時始散

鄂督王占元湘督張敬堯均復電李督贊同閩陝鄂西辦法五條並稱已轉令遵照

南代表曾彥電告准明日早車來甯謁李督有所接洽

熊秉三日前電告准十四日抵甯昨續來電云因事須二十日後始克南下

李督跌傷已愈惟連日仍不見客公牘照常批閱

政務廳長蔡寶善昨已回甯聞米糧弛禁事在必行一說省議會能速通過即定三月一號實行弛禁

浙省長齊耀珊今晨過甯轉車回杭

馮國勳任命河東運使准今日下午乘車北上

新任皖省長呂調元財廳長胡思義均准今日由蚌乘車來甯

龐宇春擬日內北上赴黑龍江教育廳長任

◉杭州快信

財政次長李思浩請假南旋回慈谿原籍省親此間當道已紛派委員赴滬迎謁

袁思永氏本定今日（十二）起程北上昨午忽接龔財政長第三次催電即乘午後快車首途各同僚齊赴城站握別臨行各贈六寸照片一紙

司法部訓令於潛等處四十三縣管獄員成績尚佳准一律改爲署理

杭縣律師公會今日（十二）午後三時開評議會

台州海盜雨雙牟黨羽張小妹等伏法後夥同撐舵出洋行刦之梁俊貴現由甯台何鎭守使判處徒刑十二年已呈報督署查照（以上十二日）

得甯訊齊省長准十四晚由甯乘花車赴滬十五乘早車回杭

此間政界盛傳齊耀珊氏有調長蘇省之說

童葆暄昨呈報停戰後廈門防務近狀詞極冗長

開口統捐局長金鴻翔奉令署理湯谿知事另調威坪統捐局長吳啓璋充開口局長遞遺威坪局長以道尹朱國楨接充昨午後已分別發表

新任蔣運使前日二次赴滬昨乘晚車旋省武康知事張光第今日公畢返署

全省縣視學會議原定本月十三日因各縣報到人員未達半數經教育廳展緩至明日（十五）在省教育會舉行現因雨雪交加繼續到省者復寥寥無幾恐一時仍難達團滿目的

各縣裁撤臨時警察係經省議會決定公布實行現查每多藉口冬防要求展緩省署昨已駁覆不准

高地審檢四廳廳長因查近來關防廢弛昨特召集全體職員會議愼重辦法（以上十三日）

※地方通信※

蘇州

▲省議員爲米禁之公函　省議員孔昭晉等近致函省長云前接日人角田他十郎爲請開米禁函件又續接催復明信片一紙查蘇省米禁早經省會議決又荷鈞座公布既非少數人所能私自主張尤無他國人民與本國人民直接交涉之理爲特將函件四份郵呈核收轉發計附函件二紙前覆寄一本意見一紙來信封一個空白案復原信封一個明信片一紙內維栴勞一份遺失信封一個明信片一紙合併陳明

▲米價漸漲　蘇城米市自得弛禁消息後各商均從事囤積加之新正來貨稀少故前昨兩日糙粳頓漲三角左右矣

▲新任陳市董辭職　新任市董陳公孟近致函縣公署略謂前奉公函以公益所董事辭職委令會同員紳理泰陸紳濟輪接辦該所董事事宜日昨復奉台翰催令會同員紳等迅速接辦等因竊以地方義務自不容有所推諉第既有員紳主持其事可無須更効綿駑濫竽之等既所深恥件中書之食又豈其宜且不日即有遠行所有公益所董事實屬未能擔任爲合具函請辭云云溫知事已函復挽留至員君等亦尙未接事

▲齊溪市民公社之選舉　齊溪市民公社及商團第十一部所有各職員任期已滿現定於本月十二十三兩日投票選舉元宵日開厥昨已通知各團社員一體知照矣

鎭江

▲金陵大學支會成立　金陵大學同學會鎭江支部於十日午後在新馬路華美醫院開成立大會共到會員數十人公推華美醫院院長周復之爲臨時主席報告開會宗旨并公決推舉職員如下　正會長郭禮徵副會長沈君議書記江銳岑童庚伯中西文牘劉靖夫會計周復之李耀東庶務繆耀初馬桂高調查卞文鑑童隆山陳屏孫卓賓等該支會宗旨悉照南京本部規定六則由各會員議決共同進行（一）聯絡同學感情（二）補助母校進行（三）提倡慈善事業（四）增進社會道德（五）普及國民教育（六）研究科學知識會所設在華美醫院以資便利下次會議定於陽曆三月二日午後三時舉行並聞預於本月十六日午後六時假座商馬路南徐學校校長劉君住宅開第一次職員討論會

▲米價忽又增漲　鎭郡米商因聞弛禁消息囤積居奇米價已日見增漲並聞鎭屬各縣省議員紛紛電寗呈請齊省長從速召集省議會解決此項問題

▲調查存米續聞　李齊兩長委派楊元溥爲鎭屬丹陽金壇溧陽揚中四縣調查存米委員業於日昨乘車過鎭先至揚中調見該縣知事會同縣委員實行調查次往溧陽溧三縣然後回省稟復核奪

▲戊午洋貨業之盈餘　去歲業東洋廣貨各莊號於年終結束雖虧蝕稀少盈餘居多然核比前年稍覺欠佳茲將獲有盈餘者略紀如下　協隆四千元　裕昌三千元　源昌二千元　復泰祥二千元　新泰恒二千元　順源祥一千元

▲中日新交涉之輿論　鎭江商會爲外交事致北京電云北京分呈大總統國務總理鈞鑒中日問題關係甚鉅日使干涉我國專使發言務乞拒絕堅持到底鎭江商會叩蒸

松江

▲請展冬漕限期已准　縣署於十一日致函去臘領銜電省請願展緩冬漕逾限加價日期之雷繼興君云奉財政廳快郵代電開儉電悉該縣士紳陳請展緩冬漕逾限加價日期本廳爲體恤民艱愼重稅欵起見是以仿照金山辦法初限展緩二十天即在續限內縮除二十天仍電令該知事查議復奪如果該縣情形與金邑稍異該知事儘可聲明理由呈請核辦並非逕飭該縣強爲從同來電仍係援照金山縣辦法自應准如所擬辦理仰即遵照等因奉此查此案前於一月二十八日奉財政廳快郵代電內開據松金青三縣公民雷奮耿道沖沈維賢閔瑞錢銘銓耿葆燧朱世瑾章紀綱葉理封沈明幾周作孚戴克寬李維翰鄭伯藏朱昌黃端履仲晉安林棣仲振朱泳楊了公陳銘桂姚洪德杜昶王廷颺鄭錫汾瞿秉常朱昌楣潘玉振錢潤澤朱銘訓陳貽芬楊廷秀等電稱今歲農田入秋苦螟經冬苦雨田租緩納金融阻滯年關將屆市面驟形恐慌請援民國元年例准將松金青三縣漕糧征收期限展緩一月以蘇民困等情到廳查忙漕罰金新章分限遞加較前已屬從寬本未便再予變通昨據金山縣來電代陳民隱請將漕糧初限展緩二十天即在續限內縮除二十天業經通融核准在案據電前情但使初續兩限互爲伸縮於法定期限並無出入亦可援照金山辦法仰該知事查議復奪等因奉經敬知事以各紳電陳各節本屬實情擬請援照金山縣辦法將本屆漕糧初限展緩二十天以二月二十日爲滿限之期即在續限內縮除二十天除俟奉到核准後電即行布告並轉知外所有查議辦法是否有當迄速示遵等情即日快郵電復在案茲奉前因除布告周知外相應函知貴紳查照並希轉知聯名各紳是荷

無錫

▲委員調查存米之詳報　省署前因調查各縣現存米數及市價農商情況特委前武進縣知事蘇耀宗（孟實）到常州宜興暨錫邑調查先期令行縣署於蘇委員到時由縣知事會同詳查限日依照應查各項列表電復茲蘇委員已於七日到錫寓居啓泰棧當與楊知事會商後即由楊知事函請商會查復刻已據商會復到上年小麥收成尚豐米只中稔冬間因雨雪連綿農家不能將穀打竟故出貨稀少年終存米反不若小麥之多又因陳穀銷路疲滯致金融阻塞等情楊知事據覆後已於十一日詳覆省署略謂現存米稻較諸上月呈報之數各少十萬石左右近日上海米運尚多故市面亦非常活動米價亦逐漸提漲而無錫原係聚米之區市面之漲落須視米源及銷路爲標準云云聞蘇委員已擬於十二日轉往武進宜興兩縣調查

金山

▲商會贊成蘇米弛禁　江蘇金山縣張堰鎭商會致南京電云南京李督軍齊省長鈞鑒比來穀賤傷農已成事實去臘稻水過多鄉農不能翻穀稻積於場大半尚未成米新春天時米正可源源而來此時及早弛禁則餘米可善價而沽利金均在鄉農潤澤等深恐遲延時日仍歸弛禁則農夫餘米早經脫手而利益轉在他人爲此迫求督軍省長迅予弛禁俾維貧農生計至級公誼金山縣張堰鎭商會會長錢潤澤副會長曾邦憲叩眞

杭州

▲金融之會議　日前杭縣金融評議會會長景知事暨各會員等開金融評議會決定先由錢業會議後再行研究錢業同行即於前日（十一）下午在本公所會議公決毫息存欠相讓二毫支票提前一日付賬（例如三十日票即付二十九日賬）期限至多三十日較去年減十日惟掉期一項有主張開一角者有主張開一角二分者尚未決定須重行討論開議決事項交由宓廷芳君送呈金融評議會通過後付印

安慶

▲盜匪槍斃　皖北盜風素熾毎屆冬令各縣搶刦之案日必數起曾經倪督令飭安武軍扼要駐防乃鳳陽縣境內於客臘忽有著匪唐巴根子糾合黨羽數百人在馬田舖地方大肆搶刦並刀傷事主明火執仗毫無顧忌經鳳陽陶知事令營嚴緝劉發孜等六人俱各訊供屬實又聞駐紮合肥之安武軍弟六路二營管帶王承祿拿獲搶刦盧邨縣民人趙其昌家之盜匪王恕家等多人亦各認供不諱經各縣知事先後呈報省署飭律按照懲治盜匪法處以死刑

天津

▲財政廳大騙案　直隸財政廳科長陳大炘斷欵案詳情如下民國六年十二月間財政廳科長陳大炘以本廳有大借欵之消息一時未能成立該科長不知因何需欵甚急商之於張效會欲以十八萬元之公債票押借欵項俟大借欵成立再爲回贖此亦一時挪移之計當將公債票並保據一紙（該保據文義係公債期滿向財政部支欵如財政部不肯承認由直隸財政廳擔保照付並蓋有印信爲憑）交由張效會轉煩陳鴻年介紹向袁公子借若干萬元此欵歸何用途尚不得知半年有餘迄未發覺後又有財政廳人員與陳鴻年閒談陳鴻年不知就裏詳述此事張效會聞風先避比廳長查明詢問科長據云會將公債票交張效會押借欵項所借之欵伊並未分用旋張效會亦由上海來函公債票交與陳鴻年欵項尚未借妥應向陳鴻年討回各等語財政廳遂將陳鴻年速送警察廳轉送法庭供出前情因而連同就捕將來如何判斷尚在偵查期間不能預料云

※雜評一※

◉蘇省會之臨時會　（默）

鹽斤加價皖省會所議決者也今因欲轉圜而議開臨時會米禁出口蘇省會所議決者也今因欲疏通而亦召集臨時會此二事之遙遙相對兩省人士羣注目於其會議之結果而此二會之價值如何與論之從違如何即在此一轉移間而已

皖鹽且緩論吾論蘇米自糧食研究會發起後全省人士研究此事之文電陳於當局發表於報紙亦既盈寸而積尺矣苟關係吾蘇利害之鉅槪可想見議員諸君苟稍留心於民生者必已研究有素今日開會正宜一本其研究之所得而剴切敷陳之勿如往例借此一問題爲兩黨爭意見之利器亦勿借此一問題爲自己謀私利之機會苟能通盤熟計全局之利害伸蘇人一分正確之主張即爲議員自身盡一分之責任此則省議會諸公所不可不知者也

大舞臺

大舞臺正月十四日　特煩全班文武藝員准演拿手好戲　日戲價目　特別包廂四角　特別官廳三角　二等正廳二角　三層包廂一角

錢化佛　毛仲琪　馬俊山　孫慶芬　應月樵　看香山　叫喜　探陰山

殷春虎　李勝奎　譚月明　眞假李逵

佳楣　百花點將

于振廷　劉慧琴　趙如泉　應寶蓮　毛韻珂　姚俊卿　張桂芬　趙竹卿　陳月樓　全本金瓶緣

大舞臺正月十四夜　特請優等藝員准演燈彩好戲　價目注意　特別包廂七角　特別官廳五角　二等正廳三角　三層統位二角

趙竹卿　孫慶芬　馬俊山　大香山

殷春虎　于振廷　應寶蓮　初出茅廬第一功

白玉崑　毛韻珂　趙如泉　張桂芬　陳嘉璘　李勝奎　張桂芬　劉慧琴　趙如泉　白玉崑　毛韻珂　姚俊卿　應寶蓮　佳楣　王祥雲　(斗牛宮)

法界共舞臺

法界共舞臺男女合演正月十四日戲　（日戲價目）月樓四角　特包三角　特廳三角　官廳二角　頭廳角半　二廳一角　三層廂角半　電話一三七五

靈芝草　楊亞芳　李秀山　周俊民　夏如雲　小花樓　孟鴻羣　孫香林　筱香紅　筱紅　月紅　小花樓　筱桂　紅寶義　露蘭春　筱香紅　筱金鈴　李印亭　朱紫奎　蔡紅榮

不知二　白良關　滑油山　新八蜡廟　貴妃醉酒　斬黃袍　二本宏碧緣

法界共舞臺男女合演正月十四夜戲　（夜戲價目）月樓六角　特包五角　官廳五角　特廳三角　頭廳二角　二廳角半　三層廂二角　電話一三七五

孟鴻羣　李秀山　小花樓　夏雲如　筱香林　苗林鳳　孫寶紅　小香義　鐵　小金培　筱月紅　筱金鈴　朱桂紅　筱榮奎　露蘭春　小金培　小香樓　筱花紅　筱金鈴　筱桂紅　露蘭春　筱月義　小寶紅　詹潤泉　小金鋼　李印亭　蔡紫紅　孟鴻羣

黑風帕　寶蓮頂珠　泗洲城　雙蕩湖船　公雞全本　虹霓關　四盤山　新新洛陽橋

新舞台

新舞台十四日戲價目注意　二等五分　頭等一角　特廳二角　特廂三角

鍾鳳林　曹甫臣　潘桂芳　劉漢臣　許奎官　潘海秋　歐陽予倩　張德祿　李祥來　陳穆林　王九雙　潘海林　汪優秋　趙文游　夏月連　潘月潤　樵月夏　月珊　周鳳文　邱治雲　查天影　邱沁如　湯雙鳳

雙鈸山　代箭　牧羊卷　雙潘金蓮　獅圖　接演十三四本就是我

新舞台十四夜戲價目注意　二等角半　頭等三角　特廳五角　特廂六角

潘桂芳　歐陽予倩　邱沁潮　趙文如　周鳳連　夏月秋　邱治雲　倪金利　陳張　筱德　穆祿　李祥林　許奎官　查天影　汪優游　趙文連　夏月潤　夏月潘　月月樵　珊　周鳳文　邱治雲　潘海秋　張順來　鍾鳳林

玉堂春　前本後本　一夜演完　斗牛　應時　宮　燈彩　連營　代哭　寨　靈牌　准演新排六本濟公活佛

丹桂第一臺

丹桂第一臺十四日特煩全班文武藝員准演著名拿手歷史好戲

特請超等文武藝員

吳桂芬　張月樓　羅小寶　陳嘉祥　李慶棠　薛銀麟　李少棠　麒麟童　王靈珠　王金元　元元旦　王蘭芳　宋志普　苗勝春　李慶棠　賈璧雲　李錦榮　李玉奎　吳桂芬　王德義

法門寺　王莊　吳國　紅(念一本)蝴(念二本)蝶女俠　豪傑居　(鳳凰山)

丹桂第一臺十四夜戲特煩全班文武藝員准演著名拿手歷史好戲

梅古堂　朱如雲　陳嘉祥　元元旦　王蘭芳　陳永奎　陳嘉祥　王蘭芳　馮志芳　苗勝春　羅小寶　李玉奎　王靈珠　麒麟童　賈璧雲　王金元　李少棠　薛銀麟　元元旦　宋志普　李慶棠　李錦榮

(特煩新排特別佈景綢紮燈彩著名新戲)

戰濮台　孝感天　白門樓　金陵　霞宮　四　特別燈船　本　異樣佈景　白　水中變裝　牡　與前不同　丹

天蟾舞台

天蟾舞台新正月十四日日戲著名藝員一齊登台

楊春芳　富仙舫　王月峯　董俊勝　李長玉　沙香芳　李桂　楊瑞松　霍亭劉　譚春林　小培亭　尚小祥　雲孫　劉松長　何金海　張德　劉玉孫　霍達祥　小子亭　趙君壽　林玉俊　李樹琴　小桂森　林桂芳　樹元　諸雲仙

河東　吊金龜　雙包案　虹霓關　(銅網陣)三娘教子　五本宏碧緣

天蟾舞臺新正月十四夜戲特煩著名藝員拿手傑作

開設二馬路新新舞臺原址　電話中央三七〇二

沙香玉　張德俊　劉玉琴　楊瑞亭　林樹森　李桂芳　李永利　小雲宇　尚小雲　小達子　譚小培　何壽　李金芳　劉玉桂　趙君玉　楊瑞亭　林樹香　沙香桂　小桂元

全部金鎗傳　宙鋒　獨木關　(空城計)　失街亭　斬琴退兵　大觀園

大世界

中國第一俱樂部　大世界　在上海新橋堍西

游資每位小洋二角　童僕減半

大長片　乾坤班　小京班　優美社　鳴津班　韓秉謙　白雲鵬　劉翠仙　老倭瓜　曾振廷　馬佩璟　人人笑　山東班　周珊山　曹少堂　吳玉蓀　錢幼卿　吳小松　吳小石　石秀峯　葉聲揚　陳士林　陳瑞麟　花園內　花園內　花園內　小蘆山　樓下　樓下　商場內　大餐劵　中餐劵　春申樓　日本式　共和廳

電光影戲　文武京戲　文武京戲　文明新劇　大套曲藝　新奇魔術　文明大鼓　京音大鼓　特別大鼓　單弦快書　文明大鼓　特別口技　梨花大鼓　時新灘簧　文明宣卷　白蛇傳　玉蜻蜓　笑笑笑　描金鳳　白蛇傳　楊家將　宏碧緣　英烈　果報錄　小蓬山　機器遊戲　跑冰場　鬥禽仙館　哈哈奇鏡　動物院　彈子間　每位一元　每位五角　京蘇大菜　衛生食品　精雅茶室

詳細鐘點及戲劇菜單目錄請看大世界日報

新舞台

新舞台　十日夜　四戲　諸君請注意爲

夜演燈彩新戲（日演三十四本）夜演前本後本

斗三光就五
牛宮是秋堂春

十四夜全體藝員准演新排六本

六本濟公活佛

最新出現　六本活佛　最發鬆

本舞臺自濟公活佛出現以來　無論落雨落雪　無不座客常滿　因爲這齣戲交關有道理　並且交關發鬆　雖然是講仁義道德　而講得看客非但不討獻　還可請諸君一個個笑得像大阿禱一般的回去　若是別的戲　可有這種魔力麼　現在活佛的戲　巳演到五本了　新出六本　原擬二月聞出現　茲因特別討好歎迎活佛諸君起見　連夜將六本排熟　准於十四夜開演　並將劇目宣佈如下▲礮假稃一心向善▲遇凶作二子斃身▲錯中錯媽生受冤▲狠又狠弟兄相殘▲捌塗官枉判糊塗案▲凶悍賊巧設凶悍計▲提孝子濟公戲賊▲打棺材活佛破案▲張大禱縱妻賞淫▲浪蕩子貪色輕身▲趙員外連爽二子▲濟公佛施法扶危▲黑好徒菩藤歸天▲審奇案　活佛再生　前五本的活佛　大家巳看過　內中的好處　大家多已知道　不必再多嚕嚥　惟有這六本的情飾　與前幾本別鏡風味　頂頂好笑　頂頂發鬆　你們看了若是不笑得濁腰　決不相信　座位無多　早來定好　免得向隅

十五夜起依次排演諸君注意

濟公活佛

◉未看濟公活佛諸君鑒

濟公活佛⊙包羅萬象○舉凡世界上所有的一切人物○吾活佛劇中○莫不皆有○社會上所有的一切奇事○吾活佛劇中○無奇不有○活佛已演至六本○登場的人物○如忠臣孝子○烈女節婦○清官酷吏○妓女淫尼○俠客壯士○神仙鬼怪○高僧惡道○劇盜好商○浪子毛賊○發生的事蹟○有慈善的○凶惡的○刁滑的○偵探的○廉明的○神怪的○俠義的○愛情的○滑稽的○諷世的○寓言的○勇武的○莫不應有盡有○請問別的戲○包羅得有這樣廣慶○上海地方○識貨的朋友也實在不少○所以只消本臺濟公活佛的牌一掛出去○何論第幾本○總是包廟正廳預定一空○新年演過一次○因限于地位狹小○後來諸君○每多向隅○各界之來囪要求重演者○日必數起○本臺難負惠顧諸君厚意○爲此特別討好○准于十五夜起○依次重演一次○請萬萬早來定座○免再向隅

勸業場

勸業場

勸業場日報元宵出版請諸君注意

門票日夜兩角附贈彩券一紙每逢十開彩對號給獎諸君注意

電光影戲日夜開演俠義偵探長片紅圈共念八本每逢星期二五掉換

本場小京班特排大斗牛宮洛陽橋特備全新燈彩滿檯佈置擇期開演

一層小京班　十四日戲　蘇福林　王福堂　倪福長　朱福瑞　陳福強　趙福和　王福英　宗福臯　五雷陣　背板橙　迴龍閣　梵王宮　全家　武般　行保

十四夜戲　劉福山　陳福強　宗福臯　賀福貴　王福英　李福文　趙福和　宗福臯　探陰山　送銀燈　文武合演全本落馬湖

二層商場彈子房　（競化社）改良新劇　日　再生緣　夜　後本楊乃武

三層女子文明戲　電光影戲　日夜開演

楊瀛槎　楊幼槎　郁濂卿　周杏泉　玉金鑾　描龍鳳　三笑法戲

◀明德社▶（女子新劇）日戲　惡家庭　夜戲　失羅帕

四層書場　邵良濱　馬金生　吳玉蓀　改良戲曲　白蛇傳

得獎章程

頭獎一張　得二兩金鐲一付

二獎一張　得七錢金鐲一付

三獎一張　得五錢文明鐲一付

四獎兩張　各得二錢金戒一只

五獎四張　各得銀表一只

六獎五張　各得自鳴鐘一只

七獎念張　各得洋傘一把

八獎（一百）張　各得花露水一瓶

九獎（二百）張　各得本場遊券兩張

開彩五日後未領者一概作廢

笑舞臺

開設在跑馬廳東首　笑舞臺　廣西路中汕頭路口

正月十四日日戲（雙龍會　玉鴛鴦）特演拿手好戲

正月十四夜添新特別佈景特請越郡優等文武藝員合演傑作好戲

趙虎豹　陳兆峯　史亦奎　周昌順　陳憲章　小鳳彩　林芳錦　嚴小炳　胡鳳林　楊子和　張寶香　裘寶花　袁子敏

琴　簫　緣

愛國影戲院

美界海寧路　愛國影戲院　愛倫地址

即晚准演百代公司名片

大部軍事偵探長片　第五本　六本　七本　八本

大部滑稽最新影片第四集　第七本　八本　物還原主

開司東滑稽片　醜新娘

童子軍

價目表　樓廳三角　樓廂二角　特廳二角　頭廳一角

雙龍洋行廣告

本行今有新到各種金銀時表金銀手鐲表皮帶大小座鐘風雨表寒暑針各種金銀鑽石戒指大小眼鏡手鐲寶石金托片可保修理

南京路四十五號　雙龍洋行

呂宋白棕繩

本公司自運呂宋白棕繩價廉貨高光顧諸君請至本公司　四川路三十九號　永盛公司　電話乙559

招請化學工藝大家

頭家工欲大富藝識出把四面　資本家有工經驗之大化學家發明新工藝者請與本公司確實接洽　函約期面談

商辦廣東粵漢鐵路公司廣告

啟者本公司因茲定於民國八年二月二十日即陰歷正月二十日開股東大會解決改選等事　屆期請各股東於一個月前攜票到粵垣本公司驗明照章投票入場　發給入場券一張　此佈

廣昌號

上海虹口元芳路東里內　廣昌號注意假冒

本號開設滬江廿餘載歷來實事求是有口皆碑創製各藥品已歷十有餘年行銷遠近馳名無如現世人心下劣在上者專事敲詐稍不遂意即使其陰謀手段以破人之營業而雪其私憤在下者專謀假冒種種僞詐無奇不出以致各處假冒遍地今爲注重衛生起見故再精製（小粒黑獅丹）其藥性之和平毋煩贅述惠顧諸君受害非淺不知廉恥惠顧諸君

貴客賜顧請直接面議批發價格特外優待

天一醫學大家德郁堂

花柳症說明書

本堂三代祖傳善治毒門　在京百餘年　分設上海三馬路大舞台法

致癡頑人之性命　張日久失治

正實誠信　證行忠　言

山東無棣縣鹽務總局李仲騫君 證明崔氏驥製氣急丹之神效

左右以後接到銀信所 從速郵寄以濟急需是爲至禱專函鳴謝即頌 台祺維照不備 山東無棣縣鹽務總局李仲騫

寺街青雲閣樓下 長沙糧道街 杭州陳列所 天津東北城角 福建總督署口 奉天金銀口 庫胡同 南京下關大馬路

讀書廬主人騖開之靈膠可以續命彈丸可以延年此太倉令於巍於長安扁鵲子見稱於晉齊者也鄙人家在任城長游稷下賦質物健氣體素充適以陸機入洛之年忽得吳牛見月之痾數載於茲前於民國三年接辦棣陽諮鹽務總局會計事每至公事繁勞病嗽加劇服藥百裹殊罔所效自於今夏友人以攤香廬哮喘丸見貽初服三十丸即覺有效繼進百餘粒應手奏功數月以來沈痾未犯遠近聞知咸來問訊彙有患此病者爭向部人索藥無不立見效驗夙疾頓除近來求藥者日多一日應接不暇託人轉購勁濟時日爲此函告

李鑾翔頓首 上海攤香應抄登 安慶軍署西 無錫江陰巷內 分設北京觀音 172

化影氏壽嗣超然法 個人直接口授

馬化影博士發明革命的却病長壽之秘訣

傳授空前之秘法○患者厥後之福音

傳授金大洋三十元欲得子女者及生殖器不完全者加授秘訣傳授金大洋六十元

不用藥石 不戒色慾 不費苦工

欲延長壽命者宜學 欲得子女強壯者宜學 房勞過度者宜學 精液薄弱者宜學 獨育女而不生男者宜學 精神恍惚神經衰弱記憶力減退者宜學

欲強健身體者宜學 先天不足者宜學 已成虛勞者宜學 三房五妾而無子女者宜學 生殖器不完全者宜學

寓上海虹口老靶子路八十七號 中國精神研究會上海支會

▶不 通信學習 解釋原理 ▲

孟河費繩甫之增各科內治法完全徐相宸先生

診所上海北泥城橋鴻興里

三星帆布

宜彰帆布公司於民國初元在天津創製中國防水帆布第一家並製皮革箱篋以及衣包一切物美價廉誠實無欺行銷北洋不計及南洋各埠亦行銷數載於茲敢云守信守誠無斷商德故以信用換來今日之美滿名譽今後精益求精以副光顧諸君之雅意更祈於購貨時務必認明三星商標爲要庶不致誤

總批發處天津宜嘛商行 上海總經理處法界天主堂街同順長記 經理處寶善街福興立號 13 戊449

鍾蓮生啟事

鄙人自戊午年年終爲止所有以前擔任諸親友保人無論繕有保信或當面接洽一概歸無效日後如有差訛與鄙人不涉恐未週知特登申報聲明諸希原諒 甲140

歇夥聲明注意

余在南橋鎮南街祖傳義盛牲烟紙店錫箔莊將百年四遠馳名前年有南橋東街德興南貨店經理侯栢屏先生介紹表兄嘉定人王紀生年近花甲薦于義盛牲店櫃上其初進店時尚規矩初定月俸四元丁己八月進店戊午正月起加俸每月一元端節後店中銀洋進出洋箱均歸王紀生總管牲號經理錢秋生幼時學生出身此人誠實可靠已經手二十餘年現逾花甲時常有病在家司賬顧康林年近三十因經手不在店中被王紀生洋箱內私取洋八十五元康林查帳檢洋紀生不許查點並謂我是老班囑我經管你不能查要店主可查至上年年終軋賬時方知箱內缺少八十五元現於新正初五分手不料王紀生將鈔票洋百餘元每日放在身上經手着學生到滬請我到店解決不料王紀生避不見面當向介紹人侯栢屏先生初時倘稱王君囑其歸欵和平解決不料栢屏後忽渾稱不知細情不能介紹但王紀生爲栢屏介紹送進店現推不知不予和解惟栢屏爲南橋德興經手社會上豈能言而無信須知商家言出如山今抄私弊花賬三月初一少一元七月廿七少十元八月十四二元十月初七少十元十一月初四少廿元十二月念九少念五元今正初四少二元此乃王紀生開箱私宕倘有十五元缺少無日並不宕出共計洋八十五元現王避不見商候君之介紹亦知之不問現商業用友須要留意介紹須要懇據我雖乞斷但介紹人照此失信行爲日後商家進出薦保莫如候栢屏之失信此下等行爲不能取信社會豈能作德興經手耶 義盛牲主金鑑堂特白 甲404

一分時立止 心胃氣痛藥

此藥無論何種心肝胃氣痛痛到人事不省祇須吞服二分其痛立止粟永斷根每大瓶一元中瓶半元小瓶三角上海棋盤街三茅閣橋塊門牌念二號廣東保太和啓 215

三日愈 瘡疥癩藥

每盒二角不效還洋 上海棋盤街三茅閣橋塊門牌念二號廣東保太和啓 210

彭養光啟事

徐濟庶兄鑒急欲一晤會寓何處所示至盼 甲

祖傳 王蓮初

祖傳專門鐵打刀傷鄙人醫法比乘不同貧之無力概可相就如不全愈分文不取醫所設在上海江西路寶善里聚源號

眼疾無憂 瞽目重明奇方 143

人之有雙目猶天之有日月也眼目有病則近不能瞽察遠不能瞻眺久而不治勢將流爲廢人矣本藥房竭數十年心血始得此靈驗奇效名曰光明眼藥能統治眼部七十二症無論遠年不愈瞎人生翳紅白星珠白眼爛皮或痛如刀剌或瘙不可忍以及症後目疾只須將此藥日點三次雖瞽目亦能豁然開朗眞千古不傳之秘賓也每瓶一元又秘製第一靈驗瞽目還明丸功效同上每盒一元每料六盒洋五元若能雙方並用見效更速 上海三馬路大彝臺對面錄雲藥房啓 外埠函購郵局回件

包愈斷根 心胃氣痛藥

此藥見效極速無論何種心肝胃氣痛及遠年難治之頑症雖痛到十分辛苦一服此藥馬上止痛止後包愈斷根永不再發大瓶一元中瓶半元小瓶三角上海拋球場北首杏林軒啓 206

新學會社

上海棋盤街交通路 158

大批新書出版

- 實用養蜂全書 五角
- 實驗經商術 二角
- 中國農業史 二角
- 中國養蠶學 七角
- 包豐(麪包原料植物) 一角
- 德國顏料製法 五角
- 農業科教授法 六角五

鑑社專於實業本書對編農校各校用書尤極完備賜顧諸君欲閱詳細書目函索即寄不取分文

三井 保險

保費極廉 賠欵迅速

電話四九〇 戊454

續嗣聖藥 男子九醜丸

專治先天不足後天失調陰虧陽痿色慾過度夢遺諸虛等症服之功效立見且能壯筋骨益腦髓強身體補命門願抱伯道之嘆者請嘗試之每瓶一元雙料二元上海棋盤街三茅閣橋堍門牌念二號 廣東保太和啓 214

速取寄售書

前存敝局各書年久廠壞銷路全無現在無處堆存特登申新二報通告請速來取如果一月後再不來取敝局惟有送入惜字爐焚毀以清其事 普及書局謹佈 925

甘油燐

補腦蜜燐粉(男婦並宜)

甘油燐補腦粉(補腦最宜)

甘油燐補腦酒(宜飲酒者)

甘油燐補腦糖漿(宜孩童)

以上四種功效相同

主治

腦力衰弱 思慮過度

諸虛百損 五勞七傷

陰虧肝旺 足軟腰痠

婦女貧血 月經不調

各種經驗良藥應有盡有另印藥目函索立奉

上海南京路

科發藥房謹啟

新年樂及時

新年佳節 美景良辰

京戲小曲 娓娓動聽

鑽針唱機 百代發明

全家團聚 共娛清音

宛然劇場 不出門庭

譚派劉調 高下分明

函索樣本 原班奉贈

如蒙惠顧 曷勝歡迎

百代留聲機器部啟

上海四川路九十九號 天津法馬路六十號 香港皇后大道十二號

獨步戒煙

樓口明方

研究穩妥槍上戒烟無論烟癮大小身體虧弱或病上癮均可自由槍上戒除保險斷癮向在奪紹台溫設局戒除烟癮不計其數因烟土將絕有志請速包戒免失自由戒法機會戒者先香勉烟丸仍舊照常吸烟七八天老癮十條天見烟自脈即服消癮藥水數天烟資從便而出照常辦事安然斷癮永無後患 外埠函購槍上勉烟丸每百粒五元消癮藥水每瓶三元詳章函索附郵三分 英界勞合路北長吉里醫藥局啓

回春 2430

永安公司 廣告

本公司以價廉物美四字獲各界信用而製備精良既爲海上所歡迎更屬商家之優秀茲以時逢歲首人慶春回凡社會所需求皆文明之氣象本公司累荷光寵倍奮精神既切第二年奮進之圖益圖第一月觀覗之效況當送舊亦詡迎新倘希鼓節巨公鞭聽明而下顧更欲歌春樂戶肇富貴以大來

永濟堂 林渭川毒門專家

白濁下疳橫痃魚口便毒楊梅結毒

在上洋英界二馬路跑馬廳禮拜堂北首安康里內永濟堂號房啓丙

安穩之燈火

諸君如欲得費廉而穩好之燈火宜裝用自來火華式之屋免取裝費如欲裝用者請向西藏路五號本公司事務所或南京路二十九號樣子間詢問詳情可也

上海自來火有限公司啓

127

另設特別班限一月畢業 速成打字招生

本學社發明閉眼術設打字專科已十二年方法之完備教法之精善淘爲海上各打字社之冠僅學二日閉眼可打三個月精熟能善用四十餘種機器之多且逐日加教籌記速記畢業後由本社介紹供職於各洋行者頗不乏人茲更推廣學額特別減收學費有志者速來取閱詳章 新白渡橋北乍浦路多子里振華學社啓 3387甲

河合照相館同人鞠躬 恭賀新禧

敝館研究照相事務已數十有年所分設上海已來膾炙人口極蒙各界愛顧營業得以日見發達茲又逢新春敝館更當精益求精特別改良以酬貴客雅意也 虹口北四川路四十號海寧路轉角河合照相謹啓 3318甲

一瓶斷根 靈驗心肝胃氣痛

此散不論何種心肝胃氣痛凡痛極難能忍不特辛苦更有性命攸關如遇此症請當試驗之妙藥一經服下馬上即速止痛縱有遠年幾無可治之頑症以及結核成塊時痛時止胸腫脹濕痰邪熱勞鬱瘧氣瘀滯等氣痛即服此散限定一瓶包能斷根永不再發大瓶一元小瓶半元上海英界三馬路新聞報館對門廣東杏濟堂啓

江蘇銀行廣告

本行開設七載素承各界信用總行設在上海江西路五十一號專收存欵兼做匯兌押匯押貼現抵押放欵買賣生金銀及銀行應辦各項格外克己優待自有

分行下關 徐州 蚌埠 有設匯兌處 蘇州 無錫 鎮江 南京 南通 等處

又於上海總行蘇州南京兩分行附設堆棧 堆存押欵貨物及客商寄棧各貨並在蘇州南京兩分行附設

儲蓄處 專爲存儲零星欵項凡有銀元一元以上均可存儲活期利息長年四厘定期存欵利息特別從優面議並有特別定期儲蓄存欵利息可分四期每三個月支取一次以資便利倘蒙惠顧本行無不竭誠招待也

總行 設上海英租界江西路五十一號電話二四五二

分行 南京下關惠民橋西首 徐州東門內 蚌埠頭道街

匯兌處 蘇州閶門內德馨里 無錫竹場巷 鎮江風神廟巷 南京城內黑廊大街 南通西門關帝廟

堆棧 上海蘇州南京 十五至四十六號

戊434

乾大升昌記聲明

本號于己未年爲始加用昌記兩字跑街友潘君松泉業已分手如有在外私自買賣等情歸伊自理與本店無涉特此聲明 乾大升昌記麻袋店告白

浙江省立甲種蠶業學校補習科招生

本校爲普及蠶業起見特設補習科一班授以專門學理及技術定一年畢業膳費講義費照繳凡有志蠶業文理清順者均可先行報名于二月二十號起至三月二號止來校考試 校址西湖金沙港 2412

中西醫院招收男女學生廣告

本院招收實習生及附屬女醫學校均有餘額有志入學者從速報名可也 院址上海西門方浜橋 2936戊

滬濱英文專門學校 第八年第十五學期招日夜新生

本校開辦多載成績卓著凡於文法繙譯作文修詞等科尤爲講究茲爲普及起見兼招初習英文學生十五名今屆招生之期爲特循例登報俾有志求學者有所問津耳函索中西詳章附郵一分報名自登報日起每日十時至五時開學准陰歷正月念日 上海英界新閘路三角場張振新醬園西隔壁弄內本校白

麥倫書院招生廣告

(學科)中西文並重各分正預兩科試驗後按級分插(學齡)十二歲以上學費寄宿半年六十五元通學半年二十元年膳加十二元(報名)自登報日起至試日止除星期日外每日上午九時至十二時隨帶證金五元不取則還(致期)陽曆二月十七十九兩日(校址)兆豐路底七十六號 函索詳章須附郵票一分

日本中村氏函授東文繙譯養成所招生

今屆第三學期定於陽曆二月十日開始招生三月一日開學欲知詳章來函索取附郵二分當卽寄奉 上海虹口閔行路一百十三四號函授東文養成所啓 1242

本埠新聞

南北和會近訊

▲朱桂莘仍未抵滬

上海平和通信社消息云平和會議規則經唐總代表簽字後由北代表汪有齡君同齎携陳朱總代表現汪已來滬會議規則已經朱總代表正式簽字茲將規則全文探錄於左第一條會議時雙方總代表及各代表列席第二條會議時由雙方總代表發言第三條議題由雙方總代表協定第四條議題既經開議總代表認爲應開準備會或審查會者由雙方總代表各指定代表若干人聯合行之準備會或審查會擬議事件仍由總代表取決第五條會議時由雙方總代表各派秘書二人記錄並會同整理保管記錄文件第六條會議未決事件及準備會或審查會擬議事件雙方代表及秘書均負完全秘密責任第七條會議時不許旁聽第八條本規則由雙方總代表簽定施行

朱總代表因陝事久不解決恐無辭以對南方來滬之期延未決定唐總代表除已兩電徐東海催速停戰外認爲和議亦須速決今午南代表會議後已電請朱總代表來滬唐總代表並於今晚(十三)派汪精衛廬信兩君乘夜車赴甯歡迎

又聞北方代表定於十六日回甯迎接朱總代表偕同來滬北代表方樞已由甯赴京專爲疏通陝事

唐總代表已電軍政府及西南各省報告各代表於東日就職並申敘和議經過各情形

南北和會議場已定前德國總會因修理尚須時日故稍延遲現北方代表擬在該處劃出一部分以備住居至南代表辦公處則移設愚園

另一消息北總代表朱啓鈐本定今晚偕吳鼎昌等來滬惟因議場地點借用德國總會一節始於昨晚接到部電照准籌備各員本擬今日午後兩時接收嗣又因手續上尚須磋商故今日未能實行交接接收後布置一切至少須俟三數日始獲就緒現由籌備員將上項情形電甯報告朱總代表故行期尚須略緩

旅滬國會議員李爲綸等昨致南總代表唐少川函云閱報知議員通訊處有推舉代表參預和議之事甚堪駭異通訊處本非何種機關並無意思可言何以得推代表爲綸等同是議員未便承認尤恐一般社會不能辨別觀聽爲之淆惑特此具函聲明尚祈垂察爲荷李爲綸陳國棟婁鴻聲高家驥王源瀚沈鈞儒同啓

政府密示中日新交涉眞相

本埠某機關近接國務院通電云中密此次歐洲會議因青島問題我國顧公使在會要求直接歸還中日持論圓滿歐美均甚贊許日使小幡昨至外部抗辯謂顧使口論口激此後態度宜稍注意至外間各報所載未免言之過甚且日使亦要求將濟順高徐鐵路合同提出大會我國主張同時將二十一條密約一併提出已將與日使接洽情形電知陸使嚮其相機提出便宜辦理總之此事關係我國前途至鉅政府抱定方針決不爲浮言所動近來輿論頗爲激昂深恐不明眞相轉多誤會特將詳細情形電達希於會晤各方時酌量披露以祛羣疑是爲至禱院蒸印

省教育會請審愼鐵路借約

江蘇省教育會電北京政府云北京大總統國務院鈞鑒報載高徐各路將訂正約現値歐會公開舊約正在宣布新約豈宜續訂請審愼江蘇省教育會文

紐約滙水低落之外訊

▲運美水脚亦減

大陸報云目下進出口貿易甚少現銀之需求爲之缺乏致昨日上海至紐約之匯兌減去兩元收盤時爲一百十四(即規銀百兩合美金一百十四元)水脚亦復減小昨日太平洋航路運往美國西部海濱各港之水脚每噸有定價美金十元者而運載之貨物仍無多日內香港大會之上海支部將宣布運美水脚減至每噸美金二十元目下每噸爲三十元乃兩星期左右前所定者該會之定章花旗輪船公司與昌輪船公司中國郵船公司東洋汽船會社日本郵船會社大阪商船會社等將遵行一俟大會中多數航務公司通過議即將宣布或罰一二日內可以決之水脚雖減而出口之貨仍屬寥寥據銀行家稱出口貿易之活動將令匯兌漲高近者入口貨甚少上海商家不需現款而出口貨更不足與之相抵昨日匯兌之低落職是故也至於將否絀落抑將漲高銀行家不敢豫言昨日某銀行家云紐約匯兌大約將定於一百十五元內外之數磅音上海美國商家現皆殷待美國需貨者復向中國辦貨各商行之與美國有關係者皆準備經營豫期停戰後可有之巨額貿易

旅滬閩人討論閩局善後

昨日(十三)午後三時福建旅滬同鄉會在四馬路三山會館開會討論關於閩省善後事宜到會者五六十人首由主席魏瀚君報告開會情形嗣經黃展雲林學衡史家麟陳承澤諸君先後發言詳加討論約兩小時左右結果決定上書南北議和總代表並推定幹事分謁兩總代表開其大旨係陳述關於福建先決問題至意見書業於當場通過不日即可呈遞

基督教徒對和會之請願

上海基督教和平祈禱會周世光等四千五百餘人以國內和平會議開幕在即於國計民生教育宗教社會實業一切事關重要擬具條陳請願南北和會特派兪國楨周世光馮劍光三牧師爲賫呈代表該代表等已於今日晉謁朱唐總代表付議並由書啓員龐子賢君分寄全國教務機關各領袖繼續上書分途進行一面聯合同志專爲和會公開祈禱以邀神庥

關於遣送敵僑之消息

▲遣送敵僑事務局督辦處護軍使以陽曆三月一號爲第一批遣送敵僑回國由滬起程之期現居上海之敵僑均應於第一批內先送回國茲查外日暉橋收容所內監視之德奥兩國敵僑原有六十餘名除被報因病送往醫院調治外現下該收容所究有敵僑若干應於第一批遣送昨特令飭該所長迅即知照各敵僑預備起程一面即將所中監視各敵僑姓名年歲國籍彙造清冊送局核辦

▲松滬護軍使署布告云照得遣送敵僑業奉國務院議定依據處置敵國人民條規第三條認爲必須令其出境茲因出境後回國之便利已雇定船隻停泊上海仰該敵僑等預備一切限於二十八日以前向遣送敵僑事務局或滬南辦事處滬北辦事處投報以便將來會同上船勿得自誤特開列各條件通知遵照此布㊀遣送敵僑事務局設在靜安寺路一百二十二號滬南辦事處設在小南門第一區救火會內滬北辦事處設在北河南路升順里滬杭鐵路局內㊁自用物品得携帶回國但應將行李件數開報每人行李不得過三百五十磅㊂傢具等物得自行變價㊃未能攜帶回國各財產應開單送請保管㊄如確有疾病不能出境應於三日內向事務局聲明派醫診斷倘查得虛報疾病得處罰之㊅如有必須聲請事件須於五日內提出㊆左列各敵國人民得免其出境但須報明事務局查核(甲)年在六十歲以上者(其年齡以簽紀表冊爲據)(乙)確有疾病經事務局派醫士證明者(丙)醫士(但特別注意者不在此例)(丁)和館所留之幫助料理事務者(戊)協約國公使爲之擔保者

▲遣送敵僑事務局昨已令南北辦事處各辦事員准時到處俾各敵僑到處投報其報到手續計分兩種㊀係情願回國之簽字單應令投報人簽字爲準㊁係已經聲明之免遣敵僑到處投報亦令簽明年歲籍貫原因得以免遣將來俾可彙核人數以資配船

▲遣送敵僑事務局會辦秦廷幹昨與稅司晤商以各該敵僑回國除政府供給川資外每人須帶數百元零用洋元稅司謂每人出境按照關章祇能帶現洋三百元之譜不得多帶俯係現銀出口礙及市面如敵僑欲帶銀回國祇准匯兌

▲江蘇特派交涉員陳貽範滬海道尹王賡廷昨會銜布告云本年二月六日奉大總統指令國務總理錢能訓呈請派陳貽範爲江蘇管理敵國人民財產事務分局局長王賡廷爲副局長應照准此令等因凡各項人民如有款項欲向住居江蘇省之敵國人民索償或由上項敵國人民營有之財產取償者務須於本年二月二十日或是日以前親至靜安寺路一百二十二號本局呈報備查切切是日以後該項呈訴不能收受此布

▲小西門外車站路普益習藝所業已改爲遣送德奥敵僑事務所收容所至普益所中之員司工作以及工匠人等令由該所主任張逸槎一併遷讓在該所斜對面(係慈善團同仁輔元堂之產)新造平屋十餘間昨已飭匠至該所安爲佈置並添裝電燈自來水等定於今日(十四日)遷入辦公

▲浦東陸家嘴春江碼頭德商棉板總會於對德宣戰時即經政府沒收派警看守惟有德僑男女老幼十一名迄今尙居留在內該管淞滬警察第三區署長會承奎以現當辦理遣送敵僑回國時期昨特傳諭警守各警對於該敵僑等舉動亟應注意不得任其將行李等物隨便搬運又敵僑德人史迭來年四十歲昨由靜安寺五十五號遷至浦東春江碼頭一號當將遷移日期及行李件數報明三區警署核奪

道教育行政會議紀事

滬海道屬教育行政會議昨假西門外公共體育場舉行春季會議十二縣之教育行政人員與會者計三十餘人如余芷江李頌唐張澤銘徐竹平嚴子嘉王叔明朱伯華何子文倪伯英顧稼軒秦自芳徐耐冰賈叔香等皆預其列開會後公推余芷江李頌唐爲正副主席茲將提議各案照錄如次㊀提議縣視學俸費改由縣行政費內支給各縣以經費支絀多不贊成究竟作何解決案(提議人沈崇基)議定此案緩議㊁提議各縣私塾教員文理不通或借端斂錢擬請從嚴取締案(提議人李宗鄴)議定私塾教師文理不通冒用學校名稱甚至學費之外巧立名目借端斂錢非嚴重取締不足以整飭學風應由本會呈請道尹通令局縣轉飭縣視學及勸學員學務委員隨時調查遇有此等私塾教師呈縣勒令停閉以重教育㊂提議道屬各縣已經檢定小學助教員現任正教員者可否暫代正教員職務案(提議人張本載)議定上海縣已經檢定之高小國民學校助教員現任各級主任者會由縣呈教育廳核准得暫代正教員之職各縣似可仿照辦理㊃提議道屬各縣教育經費不敷擬由各縣勸學所仿照上海成案每畝帶徵四分學費案(提議人顧葆康)議定上海縣勸學所請帶徵每畝四分學費案業由縣呈省公署暨財政教育二廳核准舉辦在案道屬其他各縣教育經費不敷似可由各縣勸學所察酌情形仿照上海成案呈縣通呈辦理㊄提議會章第三項會員應删除教育款產處總董加入勸學所長及勸學員案(提議人余沅)議定照章修改㊅提議組織道屬行政人員參觀團案(提議人余沅)議定遵照上屆議案辦理地點浙江省期限四月中旬往返以十日爲限人數各縣自行酌定祗少須有一人旅費由各縣自籌公費支給之

縣商會將開年會

南市縣商會每屆歲首例開年會一次俾將上屆經過各事並該會一切收支報告各業代表查照今屆已訂十九日即星期三午後三時開年會現已預發通知書請各該代表屆時蒞會

工部局定期選舉議董

文匯報云公共租界工部局下屆議董候選名單已於十三日午後四時截止計願被選爲議董者共十二人內有美人二日人一餘爲英人定於二十日與二十一日爲選舉日期從此十二人內選出九人爲下屆議董

外洋輪船先後抵滬

浦東藍烟囱公司碼頭前日由美來滬之克利散司商輪抵埠後適值南北統一紀念封關休息之期例不上貨而該輪主因恐續到各輪相繼抵埠對於卸貨更受擁擠故商之該碼頭大班於連夜用三班小工趕緊將貨濟卸畢即駛離碼頭以俟後輪下碇閱該公司得電於十七八號又有派里司阿他里司兩輪由英屬轉新加坡來滬故該碼頭大班西人已將沿浦棧貨移併後棧前棧預備來輪卸貨昨紅烟囪碼頭亦由外洋到埠一輪起貨甚形忙碌

警廳在津添招新警

淞滬警察廳所屬六區及各分所並游巡保安等隊所需巡官長警隊士約有四五十名前經該廳徐廳長飄員前往京津一帶挑選各長警來滬分發各區所隊當差號曰模範警察現在歷時既久該長警中因事斥革及因病請假者爲數不少因此缺額頗多各區所隊不敷差遣近經徐廳長函致天津警察廳仍在津再選警士二百名現已招足電復日前特派顧委員乘輪赴津率帶該警士來申以便分派各區所隊承値差遣

徐警廳長循例禁賭

淞滬警察廳長徐輔洲近訪悉每屆陰曆歲首常有一種游民賃得深堂密室聚衆局賭輸贏頗鉅若不嚴厲查拿誠恐貽禍至烈除函令所屬各區署所隊警正警佐隊長等一體注意查禁外並嚴諭本廳公役偵探等不得扶同徇隱或附入局賭倘敢故違查出定予究革不貸

南車站查烟加嚴

南火車站近日旅客携帶烟土私往松江楓涇嘉善嘉興硤石等處販售者甚夥現經該站巡警偵悉各旅客夾帶烟土多罝洋鐵食物罐內或暗儲於糖包以內弊端百出防不勝防報由警局奉令嚴密搜查故昨日爲始凡旅客携有包物者到站後應由駐站軍警逐件揭開檢查以示周密

饒子和訪問藍建樞

南方所派議和代表饒子和(海軍界)前滬後住居英租界重慶路本寓饒君因有要公於昨日前往高昌廟海軍司令公署拜會當經藍總司令延入客廳晤談良久始興辭而返

利綏建安兩艦之新調遣

海軍藍總司令昨調駐泊江陰之利綏砲艦開赴武昌壩防所有駐泊江甯之建安軍艦飭令開回上海停泊龍華本港聽候調遣

日華紗廠罷工未息

浦東陸家嘴日華紗廠因從本年起改革廠務以享司計算工資女工反對致釀罷工風潮已四誌本報茲悉該廠新老兩工場女工共計三千餘人此次同盟罷工後各女工日惟奔走呼號冀達恢復舊章目的其中有生活稍低之女工平日所入既微一旦輟業度日尤艱其情至苦而該廠亦以連日輟工營業頗蒙影響故於昨日派人四出招尋女工頭目(俗稱擲碼文)欲令勸導女工入廠工作豈知各頭目皆恐結怨女工故相率遠避脫離罷工之關係是以昨日仍不能開工聞該廠已聲言各女工如堅持不肯上工即將另招女工維持廠務

花邊公會之兩通告

浦東花邊公會會長謝西山陶少棠昨日發出緊要通告兩則如下(其一)歐戰和平會議有期各業損失理應向德賠償吾國絲茶損失已報商部花邊一項亦屬損失之一現擬統計花邊損失應將貴廠損失若干告明本會以便彙呈商部事關公利切勿遲延(其二)花邊自美禁後營業有一落千丈之勢而同業中之損失不問可知仍照常收發者良以花邊爲婦女生計所係雖目前有碍血本尙冀挽回其日後花邊起色之時現悉美國限令取消銷路定當漸有起色惟是一般無識之徒見利忘害破壞大局凡吾同業亟宜討論善後方法實爲至要爰定於本月十六日一時仍在陸行本會開會討論對內對外兩種進行事宜事關公私兩利保全吾業主權屆時希請惠臨爲要

輪船茶房被控謀命之鉅案

江北如皋人鄭惠庭偕證鄧子成許大臣延代表律師在美捕房指控停泊怡和碼頭之德和輪船茶房朱阿福於本月八號在通州口岸德和輪船上將伊弟鄭堯庭推入長江身死等情捕頭因此事案關謀命立飭包探薛正昌侯松山與西探目利扶司前往將朱拘入捕房昨晨傳同原告人證及該輪買辦與日捕將朱解送公共公堂請訊首據原告代表律師上堂陳述案情繼由西探目利扶司禀稱本案據原告見證鄧子成聲稱伊隨同伊主鄭堯庭携帶行李三件於本月八號在通州口岸搭乘德和輪船來滬伊主及行李先行上船伊亦相繼登輪迨伊上船之際目覩被告朱阿福曾將一人推入長江惟當時距離稍遠視線不明被推之人面貌故未認清亦不知係其主人以爲事不干己遂亦不以爲意及至滬覓其主不得祗見行李在艙情急向朱詢問朱稱稍遲即來鄧聞語復至統艙等處找尋無着迨至原處詎行李已失所在復向被告追問豈知被告心懷不良將伊引至輪傍鐵欄邊欲圖將伊推入江中及至大聲呼救始行釋手並將行李交出云云惟該見證鄧子成當時並未將此情形告知船主與買辦祗向同船之同鄉人等聲訴其事並疑被朱推入江中之人即係其主鄭堯庭故翌日輪船抵滬將情訴由鄭兄鄭惠庭延代表律師報告捕房將被告拘案查鄭之主人鄭堯庭是否身死現無確據可以證明但鄭係由通來滬之人即有意外之事或改乘他輪迄已多日亦應追隨來滬乃至今杳無信息大約其人已死況此事發生之前尙有兩人於九江漢口之間忽失踪跡(查尙有馮泰興賬房何子軒於去年十二月二十三日亦乘德和輪船赴漢口分號迄無踪跡)其情殊堪研究該輪係英商怡和公司之產然此事與英商方面並無何種關係云云李襄讞得原商之美思副領事判朱押候英領堂期解究

研訊連刦四戶之盜案

盜匪沈連甫沈衡山因與已獲之同黨許芝卿周四泉盛江郎等先後持械糾黨夥刦周廉甫楊國奚等四戶衣飾鉅贓並拒捕開槍彈傷范林郞鄭安平等分贓借同姘婦沈孫氏逃匿蘇州經周等供出前情由探目馬阿美禀請公廨備文帶同周四泉前往蘇州投請該管警區派探協往將兩沈與氏一併拿獲移提來滬昨解公共公堂請究經李襄讞與美領思君訊據中西探上堂禀明前情因判兩沈與氏分別押候禮拜六日領事堂期併案訊究

齊浙長今日過滬

滬海道尹王賡廷昨接浙江齊耀珊省長由南京來電准於十三夜車赴滬十四晨可到等語王道尹已轉函淞滬警察廳派隊迎護另一消息浙江省長齊耀珊淛過滬一節昨報所載係出誤傳據本埠官廳確信齊省長十一日由津起程十三日方能到甯與李齊兩長會晤擬勾留一日十四日火車來滬轉赴杭垣回任本埠各官廳已預備迎迓矣

忙漕收數之起色

本邑漕銀全額計共二十二萬餘兩向於年底收至七八成居多去歲經沈知事查核總數已徵起二十萬左右統扯足數九成實爲數年來所未有餘飭第二科將前向錢典等商借之漕銀七萬餘兩如數扣還清償外並將徵收應解之欵彙總即日呈解財政廳核收

公賣局長之交替

新任江蘇第二區烟酒公賣分局局長劉贊宸(際仕)業已來滬於前日(十二)到差視事羅代局長當將一切卷宗移交接管劉局長昨日除令知所屬烟酒兩業各分棧主任外並函請各商董及各機關接洽一切

甬人電請保護浙洋木商

寗波旅滬同鄉會致杭州楊督軍電云據木商公所報告接福州號客電稱源利等木船於客臘二十九日在閩轄羅浮洋面遇盜被刦源利出海中彈斃命餘船回避小城會由滬商會電達蒙准飭鎮海來廳長派兵輪捕救惟商船畏盜現値木船大批裝貨待運之際留閩者不敢來浙在浙者不敢赴閩商貨停頓請電懇督軍會商閩督迅即由浙特派兵輪赴閩隨船保護以利遄行而免危險等情海盜猖獗商船被害於前廳請保護於後乞准予施行寗波旅滬同鄉會張美翊錢廷爵方舜年叩文(致福州電同)楊浙督復電云寗波旅滬同鄉會張會長並轉錢方先生鑒文電悉已飭鎮海來廳長良會同閩省水警迅速捕救以維商業特復善德元

各學校消息彙誌

▲本埠新閘路東上海英文學院本年力謀擴充除改訂課程推擴學額外有教員擇尤留任外又新聘英法文及數學教員南白民君(美國波士頓大學學士)英文及商記教員白林君(美國康奈爾大學學士)英德文及理化教員希乃德(美國康奈爾大學卒業)英文及數學教員陳永垣君(南洋公學正科畢業)國文教員陳逸庵(前浙江旅滬中學主任)閘疲院日夜校定於本月二十日開學

▲閘北三段里務競女學校自陸希英女士主任後就學者頗多本學期仍延吳春溪兼理教務現定十七日開校

▲閘北滿洲路三段里中西商務學校本學期擴充學額仍延聘吳樹周何培元君主任校課聞定十七日開學

▲新閘山海關路濟美里大華女學已於昨日(十二日)行開校禮因外埠寄宿生尙未到齊定於二十二日正式開課聞該校創辦人爲普及教育起見有分設第二校之議一俟擇定校所即可開始招生

▲閘北公益西首德生里民智學校入春以來新生報名頗多現已超過定額四十餘名以是該校校長張羽鳴君添加學額力圖擴充日來教職各員籌備推廣異常忙碌聞定十七日開學舉行始業禮式

▲馬霍路蘆花蕩育成小學校已於昨日開學定本月十七日上課

▲大南門外中華路民立中學爲蘇筠尙所創辦現分正預兩科共有學生七百餘人聞定十六七兩日午後招致新生插班十九開課

▲西門外學宮路口私立上海女子中學王蘇本邑女士爲校長現有女生一百餘人定二十授課

▲西門外黃家闕路縣立第二女子中學兼高小學校(即務本)會公治爲校長有兩科女生四百人現定十六十七兩日上午招考新生十八開學

▲上海市立倉基國民學校校舍償期已滿現特遷至道前街槳局街餘慶里內自十二日起每日上午招考插班生定於二十日照常授課

▲北京路中國紅十字會對門之培基兩等小學於昨日舉行開學禮並於晚間附設英文夜館延滬江大學陸叔岐爲主任

新心學校新屋落成

閘北濟良總所開辦之新心學校常容三百名之多頗有人滿之患前由已故西董費太太等籌欵添建新屋禮拜堂一所業已工竣定於今日(十四)三時行落成禮經所長傅女士通東中西士女及該會同志學生家屬等屆時蒞堂參觀禮式聞此項屋宇將開設鄰近貧民發學以惠寒畯

華絲運美已抵紐約

文滙報云一月十八日日本皇后號郵船由滬運美之絲已於二月十日安抵紐約

縣署查詢中日貿易博覽會

上海縣公署昨致南北兩商會函云奉道尹公署令開奉省長公署訓令據中日貿易博覽會總裁山科言綏稱開會籌備函稱(中略)鄙人素以提倡兩國親善爲目的特令神戶日華新報催開中日貿易博覽會於上海英界三馬路天外天舊址幷聘日本大學畢業商業學士王蔭藩爲本會理事長及前清南洋勸業會工藝館主任沈敬思中校爲上海籌備處主任准於陽曆四月二十日開會至六月二十日閉會所有出品重要機關已定大阪貿易同志會北支那輸出同業會大阪輸出同盟會及神戶日支實業協會以及全國各鐵工所出品而以各種機器爲主體以各項商品爲參考品已得五百餘家殊甚踴躍深堪嘉尙屆時鄙人亦當親渡督率總裁會務現在籌備期間可否由貴省長通知上海各屬知事及各機關與王沈兩君隨時接洽并乞開會之時派員監視以重會務而敦邦交事關公益務乞許可等語據此除函致駐寗日總領事外合令該道尹即便調查酌核辦理等因奉此合特令仰該知事即便查酌通知辦理等因奉此事關陳列研究商品該籌備處設於何所爲特函詢見復爲荷

中華皮鞋公司之發展

大馬路泥城橋中華皮鞋公司自設立至今已有三載初因製造方面不熟致出品之成本高昂銷路窒礙頗遭失敗至去年上春經理人余華龍君悉心研究頗獲門徑并照美國寄來大宗新式樣本依法仿製價値亦較舶來品廉營業遂日有起色近聞該公司因歐戰已停預料今年度之營業必更發展擬將大馬路之發行所大加擴充一俟三月一號股東會通過即行進行此亦我國實業界之好消息也

憲兵營照料租界義勇隊野操

公共工部局義勇隊定於十五號下午二點五十分時整隊在梵皇渡附近鄉間演習野操會經函由軍署照准現聞護軍使除令知警廳飭派巡警照料外昨特令飭憲兵營張營長屆時選派憲兵馳往照料以昭愼重

滬杭車招包大菜

滬杭鐵路火車向歸四馬路一枝香大菜館以順利公司名義向該路承攬包辦除押櫃金外每月繳納鐵路包費洋八百元該公司所訂合同已經三載目下將屆期滿由該路管理局局長任小山君另行招商投標承辦此項投標信件遞至局長辦公處自即日起至本月二十八日截止即行開標於本年四月一日起包辦三年爲期以標銀最多數者接充辦理並須預繳現銀或公債票三千元存儲鐵路爲擔保之需

黃包車公司何須道署保護

滬海道公署昨批奚應川呈爲所處破壞公益事業請求訓令

肖濱洲徵君之高弟程少甫先生今已回滬

國議事已經仍駐滬老垃圾橋南滬廈門路口南德豐里五百六十一號門牌寓宅內照常治診特此布告　電話五百九十一號　程蘭房啓

上海聯保水火保險公司賠款迅速

星相家三陽道人仍寓二馬路小菜場西大慶里沿馬路

宗地醫局延請周允懷周允鈞醫生

周允懷周允鈞兩先生儒而醫者也存救世婆心操活人俯手凡就診者莫不欣功

介紹人

縣署勿實保護由云呈悉該商組織實包華公司既已呈縣給示有案如果有人無端阻擾應再向該管官署請求出示保護毋庸率瀆此批

●乳傭毒斃幼孩之嫌疑

安徽人經仲滋經叔儀昆季向來同居滬南高昌廟左近桂墅里一號叔儀生有一女現僅三月於舊曆去年十二月二十五日憑西門外陳福祥薦頭店薦得二十九歲揚州婦人劉陸氏到家爲乳傭每月工資洋五元滬上俗例假如雙方合意必須先付工資三個月以故當時已經照例付訖今年正月十一日經叔儀因事前赴泰天不料劉陸氏頓懷不良於前夜（十二日夜）九時許私購紅頭火柴數匣喂給該孩吞服該孩服後遂發狂哭孩母見之前往察看但見該孩口吐紅燐且有一種硫磺氣味令人難聞並在乳傭臥床上檢出紅燐甚多知係被害救治無及遂由經仲滋喚到薦頭陳福祥連同該乳傭劉陸氏鳴警拘送二區警署昨晨移送地方廳請辦經仲滋亦到廳具稟請求相驗午後熊檢察官提案預審之下判劉陸氏收押陳福祥交保聽候前往驗明再行核辦

●自縊屍棺准予認領

二十五保十二圖地保前在地方廳稟報機廠街久記木行後面坑廁上有一無名男子自縊而死並無家屬請驗當經派員驗明由堂收殮屍旁遺有皮夾一只帶回存庫候屬認領在案昨午忽據李勝華投地檢廳稟稱湖南人現在滬上陸軍營中充當一等目兵伊姪孫李仙亭在原籍亦當兵士因犯事被革逐來滬上至伊處飢謀事未成連日費用由伊供給所有皮夾亦是伊物日前出外一去不回嗣查見報載機廠街坑廁中有人縊死所開服式與仙亭相符足見其謀就未成出此下策目兵既經證明爲此來案請求將屍棺給領云云林廳長准如所請着具結遂查將棺給領

●馬車撞傷行人

新開路永茂花廠執事許松濤昨夜行經二馬路遭某號馬車撞跌受傷當由老閘捕房九百四十三號華捕瞥見扉車將許送投醫院醫治一面將肇事車夫帶入捕房候捕頭發落

●錢債案和平解决兩起

大昌洋行前延巴和律師爲代表投法公堂控徐慶錢虧欠該行貨欵洋八千元向索置之不理求請傳案訊追等語經中西官核准昨日傳訊原告律師聲稱被告側控已托人向原告和平解决將洋如數還清請核判准予注銷又法商永興洋行延巴仁律師代表投法公廨控某絲廠經理宗東僧股東韓桂臣定貨不交求追等情傳訊之下奉判候展期訊在案昨又傳訊先據原告律師聲稱此案被告已向原告方面和平解决求請堂上銷案中西官判准如所請將案注銷

●法租界查獲私賣燈吸

法租界小東門捕房捕頭日前偵得徐錫生家私設烟榻容留外人燈吃有違禁令前晚帶同包探及暗差捕數名前往該處抄出烟槍烟具等物帶入捕房飭令交保候訊在案昨日傳至法公堂請究先據捕頭上堂稟明前情詰之徐供認私賣燈吃不諱中西官判徐罰洋三十元充公烟具銷燬

●堂兄弟分產涉訟

徐東生徐蘭洲徐英洲堂兄弟三人前因分產糾葛涉訟法公堂奉判着各將方單據呈案候核在案昨又傳訊徐東生稱民人兄弟三人共有方單四紙求請准予公分等語徐蘭洲稱民人等三人祇有方單三紙內有一百三十五號一畝半之地產實係父親遺下之產早已分房過割並非公共之產請核徐英洲稱民人等應分田單祇有三紙尚有一畝半之方單一紙實係蘭洲己產甚實中西官判訊得一畝半之方單實係蘭洲個人之產仍歸蘭洲受業尚有方單三紙候函致會丈局估價聽候移覆到案再行核斷

●搶土案誤指被罰

奧國人白拉石傘維去前延麥奚律師代表投法公堂控鄭治記土棧主鄭幹卿誣指爲盜副追名譽損失銀五千兩奉判候傳見證到案再核在案昨又傳訊先據見證翁錦源稱商人向在飛星汽車行執業前有趙世貴至商人處稱鄭治記搶土案聞懸有一千元之賞格伊有眼線能指拘搶土之洋人等語故由商人領趙等至鄭治記土棧接洽商人並未見過洋人照片是實繼由原被律師互相辯論良久中西官判以鄭不應誣指爲盜着賠償原告損失銀五百兩據被告稱係受林春生等之愚一節着另行起訴

●跑街私用賬欵被控

寗波源源金號莊經理王客儲在虹口捕房指控跑街夥沈時馨於一月十二號起至二十八號止私收客賬洋二千一百元逕行來滬由探沈阿炳將沈拘解公堂訊判押候原告檢同賬據來滬再核在案昨晨又由捕房將沈解廨復訊據原告王客儲投訴被告私用賬欵情形實之被告供因壓年兒女婚嫁虧空千餘元有之其餘之賬尚未收齊現願先措繳洋一千元等語中西官得供判沈押候兩禮拜內將洋繳案再核

●送信人竊取支單之懲辦

商務印書館送信人馮雲標因於去年十二月二十五號至一月二十九號兩次竊取德豐花旗兩銀行之支單兩紙計洋三百三十九元六角二分冒簽該書館用人名字分向該兩銀行冒領被控總巡捕房飭探殷玉鼎拘獲連同支單於昨解送公堂請究即據原告商務書館代表郁厚培上堂訴明被竊支單情形並延律師到堂求究繼據花旗銀行夥劉榮生證明被告持單前來冒領銀洋當經察破報捕拘究質之馮供詞支吾王襄讞得供爲之美丁副領事以馮冒竊屬實判押西牢一年半以儆

●小浦東引渡警廳歸案

流氓陸阿才(即小浦東)因於去冬在城內九畝地會康里擾亂某氏之珠花一朵案發逃匿租界與過犯汪阿六在新閘路徘徊被包探魏金福查獲解由公堂訊明判汪押西牢一年半期滿逐出租界陸押候警察廳偵探王振卿投案稟明前情要求將陸解廳據警廳帶回見證到廨再核在案昨由捕房將陸解廨被告引渡歸案中西官得稟判陸阿才准交來探帶回歸案訊辦

●鞋店經理監守自盜

南京路六十號門牌美華鞋店主張品璋在總巡捕房指控經理祈蓮生於二月六號以前陸續竊取值洋九百二十元之元緞十四疋買洋花用昨晨由探將祈連同吊出之保人到來調停堂訊究據原告張品璋投稱此事現由被告之保人到來調停因念其十餘年之經理故不欲深究請求將案注銷中西官得供以既據原告請求註銷應予照准判令被告開釋

●過犯又犯搶案

匪類王子祥前晚在西藏路新世界游戲場附近搶取行路婦人顧石氏之包金挖耳一支圖逃被探汪開富追獲拘入捕房昨解公堂請究經中西官訊實以王係過犯判押西牢一年半期滿逐出租界

●茶館主抽頭聚賭

新閘大通路一百四十四號門牌茶館店主粵人馮保岩因容留茶客叙賭抽頭漁利被新閘捕房副捕頭查見以其違章將賭具帶入捕房稟請公廨出票於昨將馮傳至公堂經中西官訊明判罰洋十元充公賭具銷燬

●雜貨店私售烟膏

陳德生王福生因在北浙江路二百九十六號門牌屋內開設德泰雜貨爲名私售烟膏被總巡捕房捕頭查悉派探前往將陳王兩人拘獲抄出烟膏兩缸一併帶入捕房昨解公堂請究經中西官訊供明確以被告不應破壞烟禁判陳押西牢四月王押三月以儆烟膏銷燬

●擭取金飾判押一月

匪徒陳大隆前日在浙寧路擭取行路婦人蕭陳氏之金挖耳一支圖逃被捕帶同追獲抄出原贓昨解公堂請究經中西官訊實姑念初犯從寬判押西牢一月以儆贓給原告領去

●崗警截獲偸牛賊

積竊李福卿前晚在江灣鄉間某姓牛棚內偸竊耕牛一頭欲圖來滬變賣當被六區一分所崗警在途截獲解案經米署員訊問李供認行竊昨解司法科押候轉到失主再核

●小販私售鹽斤

小販馬秋人昨在某處購得私鹽十包攜至閘北銷售當被五區警在寶山路口查獲將人證併解警署轉解司法科經錢科員訊實判罰洋十元私鹽沒收

●西人指控被毆

甬人邵元發范苗水昨在北四川路虬江路附近將某酒排間西人行兇毆傷經該西人鳴由六十四號印捕將邵范兩人一併拘入捕房捕頭諭着押候原告傷愈解究

●竊烟葉當場發覺

無賴張二因在虹口元芳路場車上行竊南洋烟草公司之烟葉一扎被車夫趙生瞥見扭交包探張金賓帶入捕房押候解究

●謝贈

昨承商務印書館惠贈婦女雜誌第二號一册又該館附設之函授學社英文科惠贈成功鐵說第一輯一册又西門斜橋惠中學校開三十週紀念會惠贈入場券五紙留雲高等小學舉行校舍落成禮惠贈入場證兩紙併此誌謝

※來件※

●費承祿致糧食研究會書

數月以來蘇米弛禁之議聚訟紛紜莫衷一是士大夫奔走號呼期期以爲不可熱心弛禁者亦必達其目的而至痛詆封禁之害抑若持之有故言之成理者幸賴伊通當長以民生爲重力持正義嚴然是主持於上米商運動於下我儕小民處此一髮千鈞之秋不得不爲呼籲以冀天祿之幸免也我蘇省自從亥大災民不聊生光復以來兵匪水旱連年不絕近三年間江南北發生蝗蟲五穀歉收海藏至少有一千萬石以上幸不開禁米價每升平均尚有八十至九十文不等全省苦力之民約佔十分之六七以每日所獲之利如略養三四口恒慮其不給而無業遊民不與也設不幸米禁一開每石十元可立而待試問苦力小民何以爲繼此後讀古訓哀鴻現情不能弛禁者一也我蘇地介江淮五方雜處軍警林立飢民滿地人口與物產是否能支配適合尙無精確之統計苦力及老弱者受米貴影響困而瘦斃姑無論矣彼軍警餉額向以銀計未必能因米貴而加發餉銀如軍警所給之餉不足以供三餐其患可立而待軍人雖不能干涉政治然軍餉問題與治安有密切關係凡關軍警長官能負此重任乎此對於軍警糧食之不能弛禁者又一也德遠志嚴事四載一敗塗地考其軍勞並無蓋大變遷東西兩戰綫之軍隊尙有九百餘萬何以有無條件之降服者糧食也饑之內亂大部屬於飢不得食之勞動界以至無法紀無政府人民遭亙古未有之慘禍小之則東鄰米荒擾攘以來至最有名之綜力警倘不能維持其秩序甚至內閣推翻至今擾攘未已此民食問題知是之大且重也我國之勢殆危內爭未已苦小民得供附者幸賴此未盡之糧食耳此謹請世界前車不能弛禁者又一也全國之產米區域曰川曰湘曰贛曰皖曰蘇以輪船計爲國際最多大致災尙屬仁人之德也爲鄰交計爲國際計有萬不得已者應以五省平均支配不能以非蘇人主張蘇米之出口蘇民亦中華民國之一也蘇人受米貴之影響不幸而暴動而湘贛川諸皖能爲後盾之保障乎抑作壁上觀乎我蘇民何罪受此異樣之待遇者此我蘇省不能獨弛禁者又一也寧耳而執政諸公反以蘇民爲營鄰之具持似是而非之論塗飾我民殖如至夏秋之間青黃不濟米價仍有減無增新穀登場價值驟跌此時酌議弛禁若干時期一最高米價至即封禁爰以秋期弛禁利在農間接及於各業春期弛禁利在米商囤戶其害及於貧民一出一入利害懸殊雖五尺之童能知之設今日而言弛禁正利商賈民之時也柰何爲區區之米商計而不爲千百萬小民計耶此按諸時令而不能弛禁者又一也主張弛禁者僅曰現銀流入金融活動然今日則米在商手所得大利僅屬於少數之米商囤戶窮而無告之農民不得與也惟其少數人受利現銀支配於社會最不平則富者愈富貧者愈貧其結果雖不致暴動譁變直接增社會之奢侈間接及於社會各業之衰落故今日而言弛禁有百害而無一利也

●陳廷鏞致糧食研究會書

昨見旅滬一份子質問二十四欵閱後與廷鏞個人意見有相同處不揣固陋議案擬所割數條但其第一至第十三條預算方式曾憶民國初元沈馬兩公爲都督府民政司時代爲蘇米輸出國外事曾召滬蘇錫澄五商會米業二當會議廷鏞由敝公所派爲出席代表中一人會議時沈公云人口與產額可用預算式示米究餘若干廷鏞答曰米糧預算極難假如蘇省人口爲三千萬每年每人食稻斛三石即一省已需九千萬石而糧食中以米爲重要貨品除栗麥豆外如芪米山薯芋頭等等無慮數十種(查考授時通考便知)能爲代食品故極有伸縮力假如因米貴每人每年(用他種代食)少食米一斗合之即爲三百萬石糧食一品有如流水有去即有來區區商販數十萬一二百萬石則要執政者前宜有定無關民食也問曰輸往日本可否答曰須回去開會公決再議問曰究能定輸出數目否曰往年滯運百萬石均由錫地承辦歟出簽可先定此數日後看情再議故議輸出國境數爲百萬石特循每石洋一元(後因價不合未實行)國內流通概免數捐限制價目滬代表云以每石八元爲限價過八元即停止輸出以上情形有案可稽㊉㊃利益作何用途當時難因忽忽未及議決但總以此捐抽之農民應酬支配與農政有關係事項㊉㊄㊉㊅兩項除未加人工之土產外均照本位所割之延鏞案來深係之表往兩項糧食爲貴賤必果影響及於數年之後無遠大眼光者未知而已二十年前米價最賤各項工作工價亦最賤可證也㊉㊆實會成立遷與日入運動輸出在於一時無怪不知內幕者疑我也但米價輸出國境不在通商範圍以內歷來條約均有專條載明如果輸出國境應由我蘇省全體民人操其主動權抑或受人運動輸出後非成約章即成例案是延鏞極端反對者如去年蔡閤部派察君調查因見或係被動或含政治作用延鏞會上反對輸出之書原稿并附㊇㊈未覺目光太近竊思滬上米糧供求可謂大宗市上如果供者多十萬石價目自然逐跌求者多十萬石價目自然逐漲米各省全年食米九千萬石則九百分之一也何足論哉以全省而比之蘇省一鄉一區可言也而一省一邑則難言矣何況食米之區有十餘省之多人口居四百兆中數有餘體之日本區域較我食米各省小數倍政治權力之大何止數倍全國人民日常調節效驗未易見也即如我國官界有利之家不問人之啼飢恐欲壟斷米價無此能力也何況商人何況商界中之一部份之米商(十九至二十一)先決問題目今多數人民是否顧之農民如果顧之農民農利則購買力強小工小商均無不利所不利者出口之工業是已試問我蘇省凡工業所成之貨能立於國際競爭者幾種欤之農民孰爲多數孰爲少數即問之實問者無須言可定矣至於農之大小實難分別推賃問之爲以收租與田傭爲分別大小之界限如近數年麥價昂貴農民獲利較厚則肥料人工因而加多因之產額大增歐戰前小麥所成之麪粉向爲輸入品近年竟爲輸出品國家收回金錢何止數千萬元目今國內各埠之麪粉小麥尙然湧塞可爲農利產旺之明證而收租者所收有限額其利均歸田傭米何異乎麥㊀㊁應以供求實例解剖我蘇省之於食米如水之居於江口江口水小江上自能源源而來況且米有糯粳社會有等級晚米來蘇求皆乃係必經路程向例如此不必顧慮㊀㊂禁運政策在於濬道須用輪運者才有效力至於內地無高山大河相隔壤地如犬牙非生長其地者難分彼我官界禁策即先失其效用況且廷鏞主張輸出國境應由我操主權如果皖贛收蘇省即能停止輸出㊀㊃旅滬一份子廷鏞之意極願貴會邀彼共同研究因彼紛心僻禁問題由日人主動彼知白粳爲蘇松常嘉三府屬特產品格與日本米相近而浙省嘉興米亦須經由蘇省方能出口湖南米與關貨米相近日人可向他處要求者也故知旅滬一份子亦今有心人也以上各項約略相答至於詳細情形且待希聞國會詳閱各項調查表及他人意見答再上總之米禁問題關係重大研究不可範於本省本年目下歐戰及內爭均將近和平實會能於研究至農利產多成爲蘇出國境之要品自我接達此目的是貴會諸君之賜戾之一不讓議糧食輸出國境成爲約章或例案他日有不能不允彼接濟者則蕭銀有破害則世人與我江蘇者之權鴉實會本難過其實也（下略）

※來函※

敬啟者前十二日貴報本埠新聞欄之(匪徒襲船搶劫棉花)一則中載有匪徒於新正初八日在羅涇南拜械搶劫松江客商謝寶奎之棉花數石并鳴槍示威水警聞警往救不及等語今經查明并無其事自係訪稿之誤責任攸關未便含糊用特馳書希爲揭載以正謬聞是所至禱並頌撰祺 駐高昌廟江蘇水警第二廳第一區第三隊啓 二月十三日

※雜評二※

●速朱桂莘來滬 （庸）

南北和平會議不特國民之屬望有如望歲卽友邦亦關注綦切希望我統一之早現其開幕之不可再緩實爲時勢所當然而亦國人所公認乃會議規則雙方既皆已同意會議場所亦業經決定而北方之總代表方尙淹滯甯垣日傳其來而未來至夫會議之開幕必待兩方代表同集一地之後今北總代表來滬且尙未有期又安望開幕之能旦暮實現曠時廢日實爲吾人所大惑縱陝閩問題等等尙未得圓滿之解決然亦正有待於兩方之晤言一堂推誠商權以解免種種之困難朱桂莘之遲遲我行斯真求其故而不得者也當會議地點未定之際北方日盼南方代表之至甯而唐氏堅决不往今會議地點既決以後南方切望北方代表之蒞滬而朱氏亦從容未來南北兩總代表之出處又何其鄭重而濡滯若是耶

鏡面散 有移山拔鼎之能力 世襲雲騎尉浙江方鈞卯

部人在春間嘱一得拿製變料鏡面散一料如法擦搽不出一月果然將十餘年烟容斑點一洗而盡用餘之藥贈友人去秋又用大半料原班帶回以便敵友雀斑早去可無此君之慨今由郵滙上洋三元請發一料得宜確有移山拔鼎之能力令人感佩無涯（下略）貴主人心存濟世鏡面散製煉公祠對門江蘇候補道方鈞卯八月二十一日自杭州郵局發

上海只此一家人壽醫藥室開在上海盆湯弄集益里對門方是的真 重用珠粉羊脂每洋二瓶二料六瓶洋二元五角單料每洋五瓶每瓶二角半 總發行所 雜市上假冒者多必須認明 郵寄上海 切切注意 176

中國商業函授學校第五年續招免費生 函索章程請附郵票一分 上海派克路益壽里本校主任楊公炎佈 567

遺失蘇路股票息單廣告

今遺失孫祖勳名下蘇路股份息單禮字第六百七十二號六百七十三號十股票息單二張新字第一萬〇九百念七號七股票一張前在途中遺失今已向蘇路清算處掛失作廢特此登申報新聞報聲明 孫祖勳啓 396

圖畫美術學校暨函授部招生

正科一年級三年級各五十名其餘各級均可插班 師範科三十名 報名自一月十日至二月二十五日止隨交證金五元及四寸照片於開學前三日來校試驗如有中學畢業而呈驗證書者得免試 開學陽歷二月念六日陰歷正月念六日 講義顯明來學者隨時招收(校址)上海西門白雲觀左近函索詳章須附郵票三分本校出版 美術雜誌 內容豐富切實新穎每册大洋四角 函授部創辦八年精美術範本 本校啓

上海慈善救濟券第四期得獎露布

敬啓者敝會第四期湘賑獎券業於一月念一日即陰曆戊午十二月廿日在本埠城內九畝地新舞臺當衆開獎茲以各大獎金早經兌訖合將得獎諸君姓名地點開列於後以昭信實此啓○計開▲頭獎第二萬○○八十六號由蕪湖老福興信局經售與辭泰紙號謝玉田江生和曹東升三君各得兩條來升恒紙號朱俊士君獨得四條▲二獎第二萬六千三百念三號爲本埠交涉使署內汪紫甫君獨得五條朱永林君獨得兩條董培基鄧鴻勛朱濟盛三君各得一條▲三獎第二萬七千三百九十八號由本埠瑞源號批去售與閘北蒲江路西鄒君獨得兩條蔣江路東小菜場許君獨得兩條鄧君得一條三元里羅君得一條馬君得一條金君得一條北四川路永康里吳君得一條又崇業里譚君得一條▲四獎第二千五百六十五號爲本埠善中號售與三馬路永安隆記洋貨號趙駿民君獨得全張▲四獎第七千六百九十號爲衢州中英藥房經售 慈善救濟會敬啓

介紹周鳴岐

周君鳴岐六代世醫四明巨族也在申懸壺二十餘年於內外科尤爲擅長濟世並知其對於貧苦病症尤能格外體恤實房極爲清雅雇用男女工人伺候所有症名診所開錄於後 外科 花柳科 眼科 喉科

介紹人 虞洽卿 顧馨一 蘇筠尙 陳潤夫 王崧生 錢貴三 謝蘅牕 聞蘭亭 李右之 楊小川 朱葆三 沈聯芳 楊信之 莫子經 錢達三 傅筱庵 徐菊如 張樂君

花柳科尤爲擅長奏效神速毫無痛苦所需藥品悉遵王道與市上稱爲秘製聖品種種包治者不同無滬上惡習用特登報贊揚爲病家指示南針焉 同人等因心周君存見 在二馬路新旅社隔壁良濟局 局內設有男婦病房 便是 185

全國各團體公鑒

敬啟者日本小幡公使迫我外交當局約束在巴黎之中國代表與日本一致並出威嚇手段無理要求各報喧傳消息甚確似此蔑視國權侮辱國民直儕我於高麗之列當局如不堅持禍在不測凡我國人亟應發抒義憤以爲外交後援滬上爲輿論集中之地擬集合各團體開國民聯合大會藉資討論即希速推代表前來本會接洽籌備事宜諸君愛國時值存亡一髮之機必有中流一壺之救佇聞投袂敬待推襟順頌公祺(開會地點另再通告) 發起者中華國民策進永久和平會公啓 會址上海法界霞飛路寶康里內二零九號 0150

觸目驚心

諸君請看此人形狀即知毒發四肢大有痛癢難癥之態若不清其血液解其餘毒恐蘊毒隱伏勢必蔓延徧體毀容缺鼻追悔何及青年愼之勿使失足爲上如已傳染梅毒或皮膚諸症請速服清血解毒海波藥不特蘊毒漸消常服可免後患 男女梅毒均宜購服

海波藥每瓶兩元 上海五洲大藥房發行

參茸野术海狗腎補身衍慶丸

專治男子百病雖年輕損傷之人服後轉弱爲強然白髮老翁久服此丹諸病霍然弄璋之喜指日可待且能壯筋骨強血氣補命門益丹田開胃健脾活絡培元固本養血烏鬚黑髮轉老還童卻病延年益壽此丸十分靈驗敢稱第一誠非誇口與市上牟利之徒毫無實濟可比若服他家不靈請來一試如有虛言欺人天地難容其價每料二十兩洋三十六元每兩二元每盒五元單料減半另有始創參茸補身衍慶酒大瓶四元小瓶二元功效與丸同如購十瓶照碼九扣關東海狗腎每條洋十元

本草云海狗腎一名溫肭臍其性大爲養身補腎一切諸虛百損五勞七傷腰膝骨痛四肢乏力以致耳目昏花精神恍惚百病叢生此乃先天不足後天失養服則立驗本主人獨秘良方用吉林老山人參鹿茸海狗腎並各種滋補貴品上藥君臣佐使相配製成惟藥性和平不燥不熱四季可服

另有小兒救命丹名曰萬應保赤散專治小兒急慢驚風服下馬上見功每瓶洋一元

舖設上海二馬路中市西鼎新里內 京都天寶齋謹啓 8

戴生昌汽船局 招商內河輪船局 重訂棧租通告

敝局等向裝杭州蘇州嘉興等埠客貨到申進棧後不論貨之大小輕重貴賤每件每月棧租大洋一角取價甚廉嗣貼已鉅茲經敝兩局公定自本年舊歷正月份起裝運進棧之貨按照後載各貨花名每件每月分別加收棧租如下其未載入花名之貨及在上年已經進棧者均照舊收取大洋一角期限仍以進棧之日起算十天爲度特此登報聲明惟希 公鑒

計開加收棧租貨名十六種 格子二角 絲頭二角 湖絲二角 綢子二角 烟葉一角五分 藥材二角 火腿二角 草席二角 龍井茶二角 大棉花二角 紙扇二角 牛皮二角 洋紗二角 斯小酒五分 腐乳五分 下紙五分 621

杭州恒茂樹秧公司桑秧大廉價

本公司爲提倡蠶業起見特將天然佳種桑苗及大種接桑秧草桑苗等自本日起至清明節止概照原價八折發售(花樹果木不在此例)欲購者請即從速園地計二百餘畝無論何時皆可參觀 杭州花園衕恒茂樹秧公司上海總經理處四馬路國華書局啓 I 467

商務

國外滙兌（二月十三日）

以上海規銀一兩計算

滙豐銀行電滙上海至倫敦 四先令九辨士
銀行即期 四先令九辨士二五
銀行四月期 四先令九辨士五
個人四月期 四先令十一辨士五
帶定貨月期 四先令十一辨士七五
四月期 五先令一辨士
大條銀 四十七辨士四三七五
又六個月 四十七辨士五

以上海規銀百兩計算

銀行電滙上海至法國 六百十七佛郎五
銀行四個月 六百四十八佛郎

以上海規銀百兩計算

銀行電滙上海至紐約 美金一百十三元
個人四月期買進 美金一百〇七元五

以香港百元合上海規銀

銀行電滙上海至香港 六十五兩五

以上海規銀百兩計算

銀行電滙上海至印度 三百十六個羅比五

以日本百元合上海規銀

銀行電滙上海至日本 四十五兩六二五

金市

昨日大條無電報告開盤毛盤價七百二十八兩一二分，先令八兩二，後五錢之價，令由士辨九，五九計辨士，一先令四，亦皆步增，先令略有進步，三月份先令一辨士五二五，而兩辨士之二十，令先前跌，三月份辨士又跌，金價後出至二十九兩，有收盤價二百二十四兩者，爲最高價，收盤價二百二十二兩，乃好現象，其期貨因暗盤長二十三兩，今天先令之數亦多，其長二十兩，仍恐反跌，去歲交易元二十一兩，佛帳洋滙跌，故今價售出人入爲多，未能接合，賣價推至二十兩五錢，價限如此

開盤 二百二十八兩九錢
收盤 二百二十八兩
開盤 二百二十七兩
收盤 二百二十七兩五錢
又 二百二十三兩
又 二百二十一兩五錢
又 二百二十一兩五錢
之最高價 二百二十二兩八錢
又可結價 二百二十二兩六錢
又九九收盤 一百二十一兩四錢
月份 三月份 二百二十一兩
先令到 二百二十二兩
小金 二百二十二兩
標金 二百二十二兩
銀樓足赤首飾金每兩出 二十九元九角五分
又每兩進 二十四元一角
銀樓足赤首飾售出每兩 四十六元五角
又每兩進 四十元四角五分
足赤字銀洋十九元 每兩
元字 每兩 三十元
飾金每兩 一元九角
本牌兌進 四十元零五分五角
租界觀音閣碼頭 每兩一元六角

銀洋市（昨日上午收盤之價錄下）

上午收盤

英洋 七錢二分九釐
國幣 七錢二分一釐二
江南小洋 六錢三分七釐二五
廣東小洋 六錢三分五釐二五
銅元 一千三百八十文
銀角子 每元一千三百十四文
照大市每小洋合錢 一百十七文

俄國票價

昨日交易因現貨缺乏，且兩新票亦跌二兩之多，今將上午收盤之價列錄下：

四兩 新票 每千元 銀九十二兩
一百元 每千元 銀八十三兩
五百元

股票證券

股票交通公司報告

英美烟公司 買 二十二兩
格致 買 七十五兩
華通 買 七十二兩五錢
廢 買 四兩五錢
皮 買 五錢

上海證券交易所報告

元年六厘國內公債 賣出 七十八元
元年八厘國內公債 賣出 七十九元
元年六厘國內公債 賣出 六十三元
三年六厘國內公債 賣出 六十一元
三年六厘國內公債 大票 賣出 六十四元
四年六厘國內公債 小票 賣出 六十二元
四年六厘國內公債 大票 賣出 六十六元
五年六厘國內公債 小票 賣出 六十四元
五年六厘國內公債 大票 賣出 六十三元
七年六厘國內公債 小票 賣出 六十一元
七年六厘國內公債 長期 賣出 六十五元
交通銀行（七年二厘） 短期 賣出 四十六元
交通銀行 賣出 七十三兩
漢冶萍股 除九十期股 賣出 九十四兩五
中國銀行 買入 四十折
招商局股 買入 十六元
輪船招商公司股息 賣出 一百二十九元
漢冶萍公司股息 買入 三十二元三

上海外國公司股票

昨日所有各股票，因洋商、紗廠、老公茂及正廣和等股交易，市面清淡，兩業向無買賣，買賣大略與前日相仿，故價不相上下，以收盤報告

米市

昨日滬南米市各米店貨均到，由行家向買，米價上開出大盤行情錄下：

常州新白粳 六元一角五分
無錫新白粳 七元
蘇州新粳 六元一角五分
同里新粳 六元七角
常熟新粳 六元六角
北新粳 七元二角
南港新粳 七元五角
松江新粳 六元八角
嘉善新粳 六元五角
江陰新粳 六元四角
又白元 六元四角五分
太倉新粳 六元四角
常熟早稻 六元五角五分
角 五元九角五分
早稻 六元四角七分五
客秈 六元五角

油荳餅

昨日滬南荳沙船均到，順德公司一艘、長興號、張新記號豆沙船等。江北沙船行情列下：

牛莊豆 每包 一兩一錢
牛莊豆油 每擔 十兩
營口豆 每擔 十九兩一錢
牛莊豆油 一兩五錢

麵粉

昨日新舊兩期市面依然交易星期四，現貨兩方均有起色，粉價雖已見漲，而先生買氣尚旺，惟以交易期日未能均平，每包三兩八錢，七分，三月份一兩九錢七分，四月二兩零，今將各雜牌客帮買進價列如下：

二月份 二兩八錢
三月份 二兩七錢二分五
四月份 二兩八錢
淨盤 二兩
現貨 二兩五錢
本月份 二兩四錢
二月份淨盤 二兩四錢二分五
三月份淨盤 二兩四錢五分
四月份 二兩五錢
三月份 二兩五錢五分

茶市

昨日星期四，各茶棧共計七百件之外，今將珍眉買出價列錄下：

美昌洋行 買 芝珍眉 二十件 價四十兩
又 慶昌 買 珍眉 十件 價四十兩
又 永吉 買 珍眉 五十件 價四十八兩
又 祥吉 買 珍眉 八十件 價三十兩
洋行 買 春 二十件 價三十兩

絲市

昨日英商錦隆洋行買進七里絲大經，計三十包，每擔價七百五十兩

洋貨呌莊

昨日爲元宵節，呌莊之期，今將所呌之貨花色布疋，均較前略有增減，今將價格開列如下：

大馬戲每疋 一兩三錢
花會 一兩五錢五分
...（各種花色布疋價目）

上海三品紗

昨日上午取引所售出價列下

東紗新三品

上海三品紗上午收盤價如下

棉紗

昨日上午棉紗市面仍漲，紗價每包漲半兩至一兩，各廠售出如下

美國棉花電報

昨接美國紐約十三日棉花市價列下
三月份 二角二分九
五月份 二角一分五
七月份 二角零三

孟買棉花電報

昨接孟買十三日來電，棉價每百七十磅羅比 五百五十七

花衣

近日花衣市價旺盛，通州花衣每擔三十兩，陝西花衣每擔三十兩，火機花衣每擔三十兩，漢口花衣每擔三十兩

輪船進出口日期

二月十三號禮拜四進口
江天 寧波 招商
潁州 香港 太古
順和 長江 怡和
南陽丸 長江 日清
神戶丸 大連 南滿
漢平 漢口 漢冶萍
二月十四號禮拜五出口
新北京 寧波 太古
德興 長江 鴻安
永生 汕頭香港廣東 怡和
聯益 長江 太古
隆和 長江 怡和
神戶丸 青島 南滿
南陽丸 長江 日清
二月十五號禮拜六出口
吳淞 長江 太古
湘陽丸 長江 日清
吳淞 長江 太古
潁州 汕頭香港 太古
天洋丸 神戶 東洋
江天 寧波 招商
新銘 煙台 招商
海晏 福州 招商
二月十六號禮拜日出口
江孚 長江 招商
二月十七號禮拜一出口
江裕 長江 招商
新大 香港廣東 太古
新疆 香港廣東 太古
二月十八號禮拜二出口
鄱陽 長江 太古

T・K・K・
東洋汽船會社 上海支社

往來日本美國間自上海出帆過長崎神戶橫濱檀香山以達舊金山

上海出帆赴舊金山日期

天洋丸 二萬二千噸 二月十八號 下午五時在江海關碼頭上渡
春洋丸 二萬二千噸 三月八號
天洋丸 二萬二千噸 五月六日
春洋丸 二萬二千噸 五月廿四日

各船皆完全新式裝置無線電報，海底信號洗濯室育兒室婦女室，閑室及一切新式安舒器具備有，樂隊影戲室可於甲板跳舞至於伺候周到烹調適口尤與衆不同，所過口岸宴客均可小住，且可乘花旗輪船公司及昌興火輪公司之輪船本會社且代客辦理長崎神戶橫濱間之鐵路運輸事務

經理 T. N. ALEXANDER 謹啓
電話三三二九（在四川路七十一號）

美興公司機械部廣告

本公司歷來經辦歐美各種機械若路鑛紡織鋸木印刷建築農工鐵工等各實業應用機器以及大小引擎鍋爐等名目繁多不及備述其製造精良質地堅韌已早蒙各界推許信用久著茲就最要者例舉於後倘蒙各界諸君賜顧請惠臨上海黃浦灘四號敝公司機械部接洽無任歡迎此佈

鐵路類 汽車頭 貨車 客車 手搖車 鑛務用旋轉貨車以及鋼軌等件
鑛務類 探鑛機 起重機 測量器 抽水機 打風機 壓碎機
紡織類 紡紗機 彈花機 軋花機 紡織機 織布機 織機 染色機 洗毛機 染機 製麻機 打包機
電機類 自動家用火油電機 一百盞 二百盞 三百盞 五十盞起 大小風扇
火柴類 鋸木片機 鋸木平機 製盒機 上藥機 各藥機
香烟類 製捲烟機 切烟葉機 烤烟機
農工類 墾荒用各機 耕田機 打稻機 麥機 以及其他農工機器
木工類 森林用鋸機 木廠用機 木工用機
印刷類 鑄鉛字機 排字機 鉛字 五彩石印機 印報機 印書機
建築類 起重機 打樁機 築路機 攪泥機 合水泥機 運泥機 升降機 河工機
米麥類 碾米機 麵粉廠各機 米麥廠各機
鐵工類 車床 鑽床 刨床 銑床 自動 鍋爐 汽爐 製洋釘機 製螺絲機
引擎類 煤汽 蒸汽 火油 黑油等大小引擎
鍋爐類 煤炭 水管子 火管子等大小鍋爐

0161

北京保春堂醫包

本堂廣東看好醫士奚崇山在申臨診二十餘年，見多識廣，身患紅斑瘋男婦新舊梅毒淋濁，透頂爛喉損鼻瘡癤，一切危險惡症，從小便腫爛，自誇口便毒瘡，上如藥特林包廣愈危爛，本醫未登報，便毒魚口流濃元，血起見效，白濁元，魚口痔漏，四十洗二破口元，下疳五元，初至十元，患者可四元，痔瘡元，横痃十元，五淋，三元，小腸疝氣，花柳瘋八元，白癩八元，帶血元，還洋上海大馬路，上三元，以法包均愈可保單不收，女陰瘡，梅毒出五元，中共舞台對面立

全昌
新到大小金鋼鑽
批發公道

本號自運金鋼鑽以來已歷三十年，信用無欺，價廉貨真，金鋼鑽色質昭著，蒙各界同胞揚以鑽到巧色，鑽石光亮，大小廣蓋，又鑲首飾，手鐲首飾，戒指鑲價，鑽首飾齊備，不一一細說，金銀首飾，價格公道，洋細戒指，一品花樣，雜精，如蒙賜顧，請移玉於南京路外馬路康里口，南首上海跑馬廳新世界對面便是，分設蘇州

443

接盤聲明

今有裕大盤得久記，提起陳東意歸已八久，記有無經元未止欠以自欠涉登明，鑒因中君前盤於六記久無記經，元歸記久欠，以自欠涉登明。上列各記由本記自行清理，以後概與本記無涉，特此聲明

365

兜安氏秘製保腎丸專治

背痛乃腎弱之初兆，若因循不醫，久則成爲痼疾，或變生其他較重之症，此丸專治腎弱所致一切病症，效驗著者試之

內腎虧弱所致之背痛，風濕腰腎筋痛，小便諸疾，無病常服，永保康寧

各埠大藥房均有出售，每瓶洋一元四角，每打洋十四元

上海兜安氏西藥公司啓

DOAN'S PILLS.

2497

中法實業銀行開辦儲蓄存欵廣告

本銀行經收一種特別往來存款，名爲儲蓄存款，每戶發給存摺一扣，凡有付款或存款，總數每摺不能過洋五千元，或規元三千五百兩，自存款後，第二月起，按每月結存最小之數，再加二厘，均須交出存摺，所有出入由本行記載，北京匯至天津無須補水，匯至別處分行，則本銀行格外克己，當以最合宜之行情結算，該款儲蓄銀洋能由本行匯至別處分行支款，惟預當由行知照，其算法如下：除照往來賬二厘計算外，另加四厘，年息（年息）四厘，長年息四厘，凡持存摺之人，亦可在別處分行支款

上海法租界……

同濟女醫學校招生

本校添招新生二十名，教以婦科產科兒科二年畢業，凡品行端正國文通順者即爲合格，報名自即日起至十八日止，隨到隨考，並繳報名費五元，取作學費，不取發還，章程函索即寄，〇校址上海卡德路中市同濟醫院內

Z497

上海英文學院日校夜校改訂課程推擴名額廣告

本院日校分文商兩本科，又設預科及補習科，夜校分英文國文商業及高等英文等科，特力謀擴充，延聘美國文學士關白氏與白林爾先生分任日夜各科主任，並重訂中西詳章，推擴學額，凡有志來學者，每日上午或下午三時後來院報名可也（入學手續）詳載本院詳章，（詳章）函索即寄，（開學）正月二十（院址）新開大通路東（院長）殷芝齡啓

659

人和產科學院

新生十七陰正月十七隨到隨考，詳章函索附郵即寄，院址上海靜安寺路……仁和里口人和醫院
院長張湘紋啓

嶺南中學日夜學部招生

日學部共分中學小學英文專修三科，夜學部專授高初英文文法翻譯等課，半年學費只取五元，陰曆元月二十日開學，詳章至郵口愛而近路同發里本校取閱

523

華俄道勝銀行廣告

本行於西歷一千八百九十五年奉俄廷諭旨設立，收足基本金盧布五千五百萬元，中國政府撥充資本金庫平足銀三百五十萬兩，歷年公積金盧布二千六百九十六萬元，設英京倫敦、法京巴黎、遠東之孟買、加爾吉打、香港、橫濱、北京、上海、天津、漢口、烟台、牛莊、青島、大連、長春、哈爾濱、海拉爾、黑龍江、西比利亞及蒙古、俄國等處，有八十五處凡各國業務之區均有妥實代理之家，本埠分行辦理銀行一切交易長期暫存欵項利息到行面議，收買存儲

上海分行 ●積立金二千四百三十萬圓

橫濱正金銀行 黃浦灘卅一號

資本金四千八百萬圓 ●已繳四千二百萬圓 ●積立金二千四百三十萬圓

本店 橫濱 支店 東京 神戶 大阪 長崎 下之關 倫敦 紐育 四多尼 桑港 羅司安節羅司 西雅特爾 布哇 孟買 卡拉卡打 新嘉坡 小呂宋 新拉巴亞 巴達維亞 香港 上海 青島 濟南 漢口 天津 北京 牛莊 大連 奉天 開原 長春 哈爾濱 旅順

電話 支配人（三〇〇三）支配人代理席（三〇〇二）進金及輸出係（二七四）輸入係（三〇〇七）預金係（三〇九二）

高昌自動襪機

注意

生手織襪特別妙法 一線起頭不用鈎襪 織尖襪跟手不挑揿 機成向下無須錘壓 另加羅紋套上快捷 出貨極多開廠發達

注意

欲與外貨競爭者 欲同業競爭者 欲辦地方實業者 欲興家庭工業者 欲創家庭工廠者 欲節監獄四糧者 。購不可不看。

敝工場前造羅紋蓋襪機久已風行各地於北京上海兩次賽會屢得優等金牌今因時勢之要需特採各國最新機之優點製成新式自動機供獻於社會凡織襪之一切繁難均由機器自動不假人力且出貨精美成功迅速迫非普通機所能及今後之辦襪廠者如欲拿破崙字典而無一難之字矣另有普通機機數種特別減價俾諸生活者易於購買是則敝廠同人之微意也 上海北河南路四百三十五號高昌機器製造工場披露 (電話北1023)

內務部發行中華利濟有奬劵給奬章程

內務部發行利濟有奬劵每張售銀六元分爲十條每條大洋六角均以申市通用銀元核算第一期定於陰歷二月廿五日在上海開奬屆期邀請軍政紳商各界蒞臨監視以昭大信得奬章程開列於後 頭奬一張獨得奬銀六萬元 二奬一張獨得奬銀一萬五千元 三奬二張各得奬銀五千元 四奬三張各得奬銀二千元 五奬五張各得奬銀一千元 六奬十張各得奬銀五百元 七奬二十張各得奬銀一百元 八奬四十張各得奬銀五十元 九奬八十張各得奬銀三十元 十奬一百六十張各得奬銀二十元 十一奬二百四十張各得奬銀十五元 十二奬七百二十張各得奬銀十二元 頭奬上下附號各一張各得奬銀五百元 二奬上下附號各一張各得奬銀二百元 三奬上下附號各一張各得奬銀一百元 四奬上下附號各一張各得奬銀五十元 五奬上下附號各一張各得奬銀三十元 頭奬末兩字相同者四百九十九張各得奬銀十八元 二奬末兩字相同者四百九十九張各得奬銀十五元 三奬末兩字相同者九百九十八張各得奬銀十二元 四奬末兩字相同者一千四百九十九張各得奬銀十元 五奬末兩字相同者二千四百九十五張各得奬銀十元 共計得奬七千二百九十四張

◎總發行所 在上海閘北中公益里門牌一百五十七號

◎銀行 金城銀行 永亨銀行

中華利濟有奬劵總局謹啟

乙334

英商大內戶洋碱有限公司緊要廣告

BM&Co. TRADE MARK

本公司製造之著名娥眉月牌純碱及潔碱荷蘭碱從即日起減價每擔規元六兩半恐未週知特此通告

民國八年二月八號

戊582

法國 非厘波亨利化學製藥廠精製

SANTAL HENRY

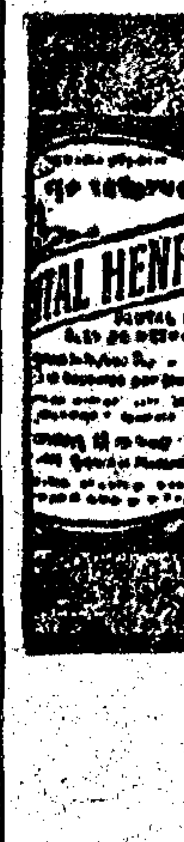

山得爾亨利白濁丸

中國各大藥房均有出售

總經理上海百司洋行謹啟

驗眞

敬告者本醫士所製辣克紅色補丸遐邇馳名行銷以來已歷十有餘年向與上海全球藥房立約永遠一家經理從不分給別家代售每年必曾登報通告服者勿購冒牌藥丸早經人所共知前於丙辰春於每盒之中加附驗眞証劵一張以別眞僞而制做冒者不能出賣後竟有好商登報冒充經理希圖購者不察出脫僞藥本醫士閱悉之下不勝詫怪按此等滕混本無價值但既是以假亂眞勢不得不聲明以免購者受欺稱思若輩用意因本醫士登報宣佈復加證劵辨別眞僞故其僞藥不能出脫特用提造之法姑作掩飾之計要知本醫士託全球藥房經理乃訂有永遠契約斷無再與別家經理亦決不肯再與別家代售明晰人當自知之後更有好商私將本醫士驗眞証劵仿印加入僞藥盒中滕混主顧故自丁已年五月更加淡綠色立鷹商標黏貼丸藥盒口以便主顧易於辨別免受僞藥劣質之害詎料近來仍有好商將立鷹商標仿造混充反累購者無從辨認實屬不法已極本醫士有鑒於斯是以立即回國獨出心裁改造驗眞證券較前尤加出色正面花紋特別暗記背面風景圖畫并有製藥廠房屋之圖盒口立鷹商標亦改爲紫色凹凸版雲獅商標現均齊備准於己未年元旦日爲始全行更換以便主顧辨認較易而使好商仿造較難因恐購者未能遇知故發特別廣告表明一切務新賜顧諸君注意新式驗眞證券凹凸版雲獅商標方是的眞之貨再大套盒上加添上海老北門穿心街成順興號主錫林專造老牌紙盒字樣小盒蓋裏亦添凹凸版印上海成順興專造老牌紙盒字樣由今以後仍歸一律此佈 蜜利醫士廣告

辣克紅色補丸總發行所上海小東門外洋行街口全球大藥房啟

救急常備衛生靈藥

清快丸

謹防假冒

眞樣清快丸字樣

◎東瀛靈藥 清快丸

此藥專治○中暑中寒○感冒時邪○吐瀉腹痛○頭暈目眩○卒中○昏倒○溺飲○痰痰○飲食雜消○胃脘疼痛○懸心嘈吐○積滯痞閉○食物無味○精神鬱結○食思缺乏○○白痢疾○山嵐瘴氣○水土不服○舟車眩暈○酒醉昏迷等一切危急諸症服之即能解毒通竅眞有起死回生之功靈驗無極凡重衛生之士不拘居家行旅不可少之神丹也

◎清快丸四大題目

一、馳名全球仁人歡迎

二、聲々讚揚藥品佳妙

三、一切諸症立見効驗

四、治痾保康濟世之實

總發售上海 日信大藥房

各埠大藥房洋貨舖均有經售

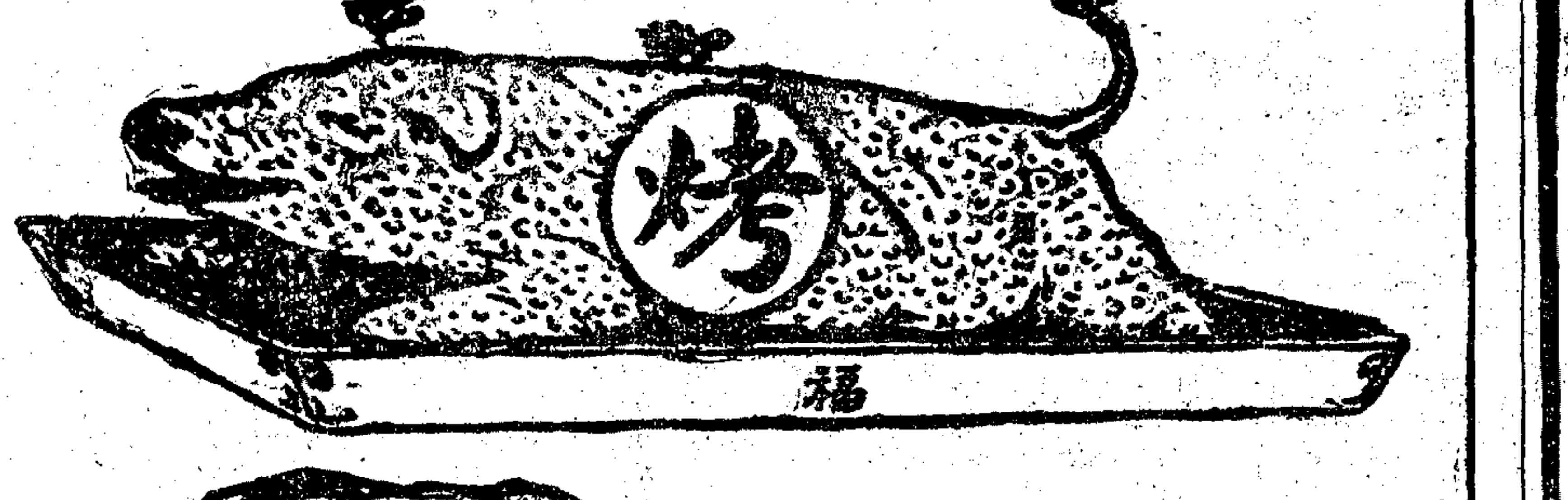

肉爲精美食品 烹調得法 便成佳殽

若生食之 則淡然無味矣

肉之味美 因用烤法調製之故也

即如煙葉 用烤法調製 則格外芬香

烤製所以換其味道 猶烤法之於肉也

翠鳥牌香煙 係用烤法製成 故味道

與他種香煙不同 而芬芳則過之

發明 烤 烟

翠鳥牌香烟

英美烟公司總理

資本金壹億圓

本行 東京

分行

(在日本)

(在中國)

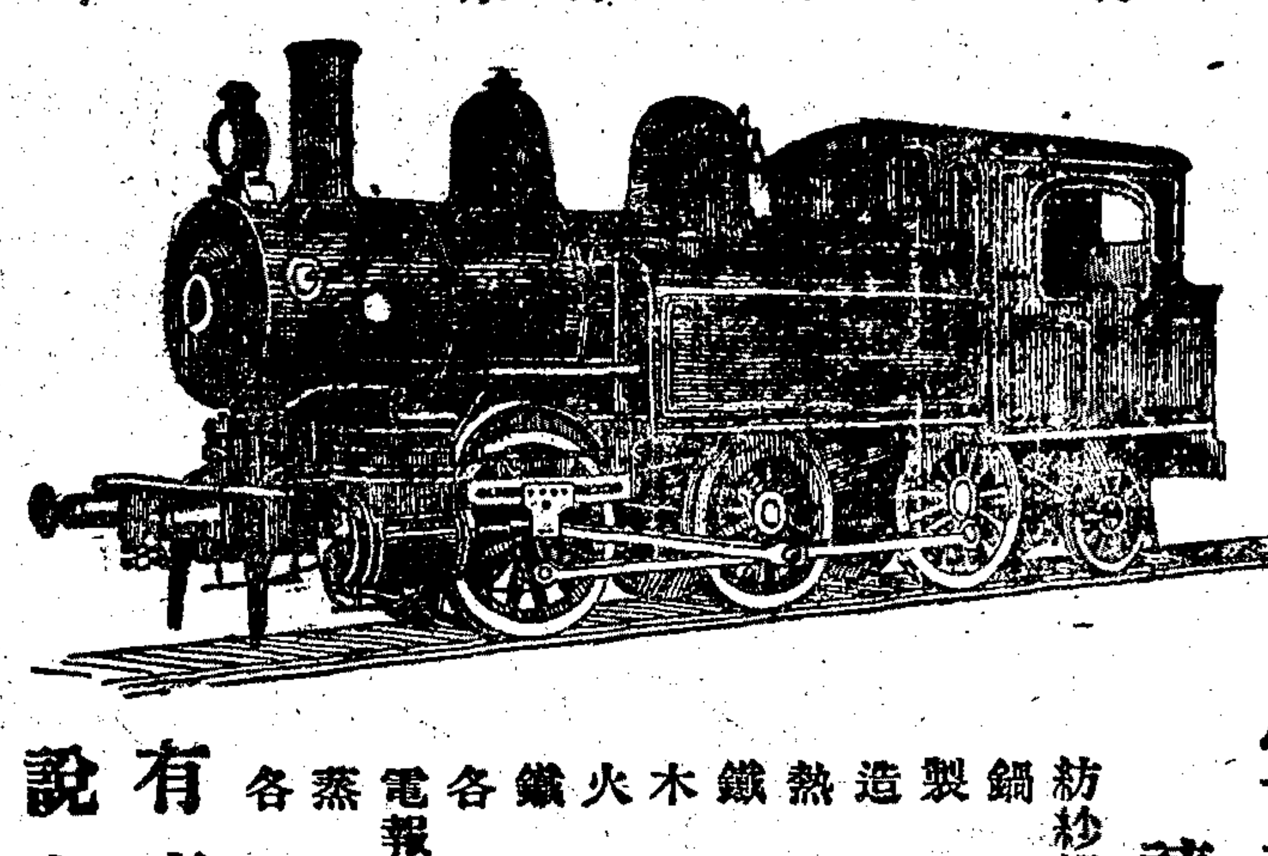

No. 3

軍工商各界欲購各種機器者

請看 請看

紡紗機器及附屬品 織布機器及附屬品 汽機

鍋爐 煤汽及石油汽機 開礦及採礦機器

製糖機器 造冰機器 麵粉機器

造紙機器 印刷機器 昇降機器

熱水機器 起重機器 製造鐵板機器

鐵工器具 汽車及汽油 各種皮帶類

木工器具 農業機器 抽水機器

火車頭 鐵軌造船材料橋工材料及建築材料

鐵管 鋼鐵材料 發電器

各種摩達 分電機 電燈電車各種材料

電報電話各種材料 各種電線 電綫各種包皮

蒸汽機 風車 水車 飛行機用各種材料

各種電線 軍械 飛行機

有專門機器工程師担任解說各種機器職務

上海三井洋行 機器部謹啓

中日實業有限公司滬行廣告

本公司稟經農商部第八〇二號批准立案資本金額共爲五百萬元以通融資金應募債票承辦調查各種企業營業如有政商各界亟辦各項實業借欵等事均可承辦本公司聘有專門技師可以代爲考驗各地礦產礦質及一切開採計畫倘蒙惠顧議商辦法請於每日午前十時至午後四時駕臨香港路六號本公司滬行接洽可也 電話二千六百廿六號

409

※新談※

●旅美觀察談(十一)(一之)

今日二月十四正美國(情聖節)之良辰。予述彼邦婦女類別既竟。復連類而及與婦女界極有關係之情聖節。想爲讀者諸君所樂聞也。美國一年之內。節期甚多。而每年之二月十四。實爲獸歲以來之第一佳節。正如我國舊曆未更之時。新正元旦後四旬有餘。即有二月十二之花朝也。我國舊曆之花朝。在騷人詞客之眼光中。斷足藉以遣興陶情。而在尋常家庭兒女之點綴。則更有紙剪小小紅旗。飄揚於閨庭深院間者。此與大西洋岸新大陸之風習。頗有間相映合者矣。蓋在美國。每一佳節。必有其特殊之色彩。深印人人之心目中。設譬以喩。如愛蘭節尚(綠)。則在三月十七日之設置。無往而不蒼翠欲滴。如情聖節尚紅。則在二月十四日之酬贈。無往而不明霞爛爛如堆錦。與我國閨庭深院間花旛之顏色。東西兩半球。大足遙相輝映也。

美民富觀察力。而尤富美術上之感想。故不獨能文之士。足以委婉流麗之筆。曲寫宇宙間諸情態。即圖畫上之功能。亦大足以補其文字上之所不足。如代表(情聖節)之圖標。即一紅色之心。紅色之在美國。表示戀愛者也。而美國稱意中人之代名詞。即以(甜心)Sweetheart 二字呼之。他若慈母之於親生兒。凡其心之所深愛者。亦得加以(甜心)之號。甜心之謂。蓋猶我國俗語之所謂(心肝)也。惟我華民心性。喜模稜而不喜準確。喜含混而不喜明爽。喜浮泛而不喜著實。又每爲形式所拘牽。寄於黑幕中。肆無忌憚。而不敢以至性至情。稍爲眞切之呈露。故文字上僅至手足骨肉心腹而止。察其意義。仍屬泛指而非專屬於一的也。

昔某公常語及此。予謂此僅不同之端之一耳。蓋就我國文字上之習慣而言。種種名詞。往往以複疊者爲允洽。如明明天也。而異其名曰穹蒼。明明地也。而復稱之曰壤土。此猶手足骨肉心腹等。不能以一物一字賅之也。我國三代後。名學久失傳。重詞華而輕邃義。誠爲我華學者無可諱飾之通弊矣。

美俗尊重個人間意志之自由。傷風敗俗之舉。固非潔身自好者所樂爲。即如術誘勢迫等情。苟遽施諸男女之間。必大爲社會所不許。惟其素相知心。情投意合者。尚不乏乘此愛情神聖之良會佳期。而以齎來讀物相投贈也。情聖節最普通之讀物。即係彩繪精印之賀片。其形式與他令節相同。特其畫材與題句。每不得不因時而異。其最精者。乃爲德國製品之(切紙堆錦花座)其法係以厚紙。切成飛龕仙使。潔禽繁卉。戶牖欄檻。車船水陸諸形。而各施以極鮮艷之色彩。金絲細縷。貫其中。而層次聯合。其下疊之紙一薄片。鄉邇可以及遠。若經展置。則各圖形層次相映。儼然天造地設之花山也。美俗遇情聖節。各大城之分部大店(如上海之先施永安乃即分部大店之雛形也)心形紙片連綴若貫珠。縱橫繚繞於仰瞻間者。一經箔燈光彩之飾。映盆鸞萼氣迎人。不啻我國之洞房花燭中矣。惟此景年年一度。人人可得而遇之也。擬以洞房燭影。或爲過當之論。記者每在異邦。親此燈景。飄飄不覺而追念兒時所見火樹銀花之上元燈夜。此則頗若清明冬至。東西兩大洲之佳節。以時期論。往往不相上下也。惟在今歲。竟於舊曆元宵之前一日。過此愛情神聖之佳節。更因天上人間。燈月雙圓之會。令人想見美國賀柬中。飛仙螺彩鑷挾甜心而上九天之狀況云。乃爲詩曰。情苗種種萬心田。密若游絲上九天。雖得人間雙十四。第燈紅處月旋圓。(今歲二月十四夏正亦十四陰陽湊合似尤不可多得也。)

※老申報※

●論英國近造火砲 (見光緒元年九月初二日)

前接英國來函云。在五列士地方。造一純鋼大砲。將次告成。此砲身長英尺二十七尺。大六尺。計重八十一噸。裝藥三百磅。彈重一千三百二十磅。力能穿洞二十寸厚之鐵板。眞可謂宇宙間之第一巨砲矣。其造法係用純鋼一大條。費價銀六千兩買得。將此鋼條中鑿成孔。以爲砲膛。孔鑿成後。如一大鐵管。又將此管燒紅。趁熱用熟鐵條周圍纏繞於鋼管之外。以期鋼管鐵條合而爲一。纏妥之後。復如前法再將鐵條加繞一層。然後再開引門。至開門處。或在旁。或在後。來信尚未言明。俟造成後。方能知其詳細。茲不過言其大略而已。嗟乎。造如此之巨砲。用如此之大彈。亦無怪鐵甲船之不足恃也。但以愚意度之。若此等砲。祗宜置之於海濱砲台之上。以爲防守之用。使火輪風帆鐵甲等船遇之。未有不立成虀粉者。若用爲攻戰之具。則戰船必須大力方足以載之也。前日本館所列英士之信。力勸中國不必注意於買造鐵甲船者。想係見現在本國造此巨炮。且見本國上下議院。新議改造各種巨炮。深知鐵甲船費多而用少。故始爲此忠告之言也。

巫峽 (古蹟圖十一)

昔楚襄王夢朝雲暮雨殆即在此

※常識※

●簡易療病法 (墨子)

痔瘡。諺云十人九痔。可見患此症者之多矣。發劇時。往往使人行動不克自由。大便後成血淋。尤形汚穢。百方求治。鮮有奏效。不知患者能每日在早六時前即行起身運動。刻許若練習柔軟體操。或我國素有之北派八段錦尤妙。行後飲清水或開水兩盃。然後大便。如是按日規定行之。久而不懈。則痔可勿藥而愈矣。

傷風。人皆視此疾爲稍受感冒。不足爲患。最易輕忽。孰意結果危險。過於他症。人覺鼻孔閉塞。間有噴嚏。則須終日飭安而臥。至全體溫暖。病勢全去爲止。如易患者。可每日晨起。將鼻垢洗淨。用溫水加鹽少許。吸入鼻管數次。自可預防。已患者亦能治愈。

火傷。以鹽水透濕棉花。敷於傷處。以清潔布帶裹之。復將布帶上剪開一孔。以鹽水漸漸灌入。惟敷後不可有何動作。觸及傷處。此法既易止痛。又速生肉芽。誠良方也。

頭痛。勞心家多用腦力。常易頭痛。可用淡鹽水洗髮。治之。但洗後務須乾透。切勿吹風。

※小說※

名家寫情小說 神聖之愛情(二) 胡寄塵 陳无我 同譯

第一章 兄妹

一千七百二十六年。有璠門產之法蘭西少年名杜爾。攜其僮不遠萬里至此荒島。墾植爲生。杜爾往馬達加斯加。購買奴僕。其地瘟疫盛行。杜爾染疫歸。遂死。時夫人遺腹將產。遂成孀居。又復生計蕭條。孑然一身。在此迢迢之異鄉。所與共患難者。惟一黑婢而已。杜爾夫人厭倦塵事。遂卜居萬山中。率黑婢躬耕自給。初。夫人本世家女。惟夫人婚時。戚族相率厭杜爾貧。幷薄視夫人。與夫人斷絕久矣。故夫人乃愈淒寂。只來此深山無人處。以送餘生。然上帝憐其寂寞。錫以良友。此樂非黃金所能買也。蓋一年前。先有少婦居此。自稱馬格蘭德。馬氏生長於勃立坦尼一樸僕農家女也。少有所戀。而誤用其情。藥砧無良。中途棄之。馬氏遂挈其幼子。潛居避世。亦以畏世人指摘也。

馬格蘭德卜居適與杜爾夫人爲鄰。夫人知馬格蘭德。避地於此。亦必抱隱憂者。徵叩之。馬氏亦若知夫人隱衷。遂各訴所苦。無少諱。杜爾夫人攬馬氏頸而泣曰。上帝憐我。默佑我遇夫人。邂逅之情。深逾骨肉。世未有遇我厚如夫人者也。先是余(老者自稱)夙與馬格蘭德相諗。蓋余居山陽。與馬氏相去。纔二里有奇。時相往還。當其子受洗禮時。余爲之命名曰保羅。既而杜爾夫人產一女。余與馬氏爲行洗禮。命名曰佛及尼。又後余復造一草廬。馬氏之黑奴多明哥。力爲余助。時杜爾夫人之黑婢曰曼利。與多明哥年相若。遂嫁焉。此一奴一婢。各謹誠事其主人。有田有圃。有雞有山羊。有楊柳可織器。兩家奴婢盡力農事。主人日用。無所缺。且田園生活。兩家相同也。馬格蘭德與杜爾夫人過從極密。於是保羅與佛及尼。或易乳而哺。或易床而眠。杜爾夫人嘗曰。彼二人可云各有兩母。而吾輩亦各有兩兒也。是時。馬格蘭德與杜爾夫人已有言。兩兒長大。宜爲夫婦。兩兒雖稚。而親愛之情。已無以復加。佛及尼苟有不適。保羅即哇然而啼。佛及尼亦若知其意。不欲傷保羅之心。則強笑慰之。初能學步。謔則相攜同游。夜則相將同眠。二人相稱曰兄與妹。稍長。佛及尼方受家庭教育。保羅則至田間。助多明哥耕作。功課既畢。彼此覓勉。以親吻表示誠懇之意。終日依依不忍遽離。一日。余見佛及尼自園角來。時適驟雨。不及避。佛及尼覆其裳於頭上。爲雨蓋。余初不知保羅同在雨蓋也。既近。始得見之。幼年可寶之韶光。忽忽過去。絕未嘗受學校有秩序之教育。即讀書習字之課。亦至十歲外始肄業焉。此區區一島之外。不知有何天地。二人心腦中。但知相愛。幷愛其母。無用之書。無謂之古訓。均未嘗夢見。兩家什物。若公產。然不知取與爲何事。飲食自然省儉。不必有奢侈之戒。事無不可相告。更未知欺僞爲何物也。二人敬天之思想。即根據於孝思與愛情。祈禱之所。即阿母膝下也。佛及尼年十二。秀麗若天人。髮如黃金縷。目澄作蔚藍色。唇若珊瑚。言時口角常有笑容。然靜默時。又甚沈穆。又若有幽怨之態。保羅長女一歲。已如成人。軀比佛及尼高。而亦比佛及尼爲黃褐。鼻準亦隆。睛烏而有光彩。復有茸茸之睫毛蔽之。乃覺溫柔。非然即是武夫狀矣。杜爾夫人見女長成。輒喟然嘆曰。家貧。吾死。汝將安依耶。初。杜爾夫人有嬸氏。居巴黎。夫人嫁時。嬸氏頗鄙薄之。故夫人亦負氣不與往還。比及夫死。又產一雛。今昔情形。已不相侔。乃通函告以窘屠之事。然書數去。卒未得一復音。夫人念此。輒潸然泣涕。爲格蘭德想之。曰。嗟夫。吾姊。吾人一日未被上帝棄去。一日不須求助於戚族也。是時。佛及尼見母戚戚。即吻其母。以慰老母歡。保羅聞言大憤。張拳欲爲夫人復仇。多明哥與曼利聞言。皆爲之感泣。杜爾夫人覩此。翻覺可慰。悲懷稍釋。而愁雲淚雨。已爲愛之日光驅散。一室樂融融矣。

●自由談之自由談 (不冷)

昨日。爲前次南北統一紀念日。適値今日南北和議開之時。是又將南北統一矣。夫南北統一。中國之幸也。若因爲中國之幸之故。而時時南北統一焉。則豈中國之幸哉。

增加材料 刷新內容

◉世界游戲場 ▲預約展期廣告▼

本公司出版書籍。歷承各界歡迎。不但全國風行。卽歐美日本暨南洋各埠。亦紛紛函購。最近發行之世界游戲場一書。凡中外種種游戲法門。大都見所未見。聞所未聞者。無不搜羅在內。全書洋裝八冊。細目五百餘種。本公司爲仰副惠顧諸君厚意起見。將材料更爲增益。內容更臻完善。所有原定綱目。久登各大報端。不再贅錄。茲舉新增者摘錄於左。

(競賽類)大正博覽會概狀 寰波都神會盛況 南洋桑秧會奇觀 上海大王會誌盛 松江聖帝會特色 幷附各處迎神怪象
(技擊類)步法 手法 掌法 指法 練神 運氣 用勁 試力 龍拳 虎拳 豹拳 蛇拳 鶴拳
(香艷類)美人新譜 豔妝妙品 淡妝要訣 西妝與東妝批評 古妝妙處 時妝優點
(游歷類)個人旅行 團體旅行 國內旅行 (甲)南部環游記 (乙)北部環游記 國外旅行 (一)歐洲名勝 (二)亞洲名勝 (三)美洲名勝 (四)澳洲名勝 (五)非洲名勝
(博弈類)撲克不敗法 麻雀常勝法 牌九百弊叢談 搖寶彈寶做寶各種秘術 圍棋新譜 象棋新譜
(冶游類)東洋妓女妙技 歐美妓女媚術 中國妓女今昔百面觀 上海狎妓通例 (附冶游秘術)

以上爲本書新增材料。至雜戲一類。有鄭正秋君編輯新劇考證百齣(附教練法) 熊文通劉雜公兩君編輯京劇考証百齣(附教練法) 尤爲顧曲家不可不備。現在預約每部八冊。祇收洋兩元。郵費兩角。准於舊歷二月底出版。不再展期。如蒙 惠顧。尚祈從速。

●又新出 一百七十八人撰述 中國黑幕大觀 四大厚冊。都百萬言。特價每部三元。郵費兩角
上海婦女孽鏡台 附銅版精印五十年來婦女豔裝百美圖四冊。特價一元二角。郵費一角
●周瘦鵑先生譯 世界秘史 精裝一厚冊。特價二元。郵費一角 加贈梁任公七言對一副
上各書均有樣張。函索卽寄。郵票購書不折不扣
上海四馬路第一樓對門 中華圖書集成公司謹啓

天虛我生編 家庭常識 第七集出版 預約諸君請憑券取書 本書已出七集每集定價三角七折外埠每冊另加寄費一分愛讀諸君購請從速 上海文明書局發行

醒世畫報
本報以提倡實業補助教育爲宗旨文字圖畫皆出海上名家手筆茲將第一期要目列下 (一)紀念聯軍 (二)大砲(杜宇) (三)歷史(蘇武) (三)牧羊(病鶴) (三)實業(採桑) (四)圖風俗(病鶴) (四)合家(丁悚) (五)歎時事(丁悚) (五)存士(丁悚) (六)趣聞(六)白頭(綺雲) (七)一則雞化雄 (七)諸花著界(飯牛) (八)小說三百 現形記 (錢之資)本家 (觀廬) 茲因推廣銷路出版伊始附贈獎券照善列明號數期對第五目 贈品 自號至金銀表化裝起自金鋼六兩本化千餘期報 每冊大洋一角 總經理 泰東書局 醒世畫報社啟

金聖嘆 陳眉公 才子尺牘

唐詩白話解讀本 金聖嘆 求古齋 碑帖社啟

隨園詩法叢話

歷代帝皇眞像 廿五史彈詞 四大名著特價六折

凡有和平烟小空包五十只者可到上海北四川路敝分發行所掉換新月份牌一張

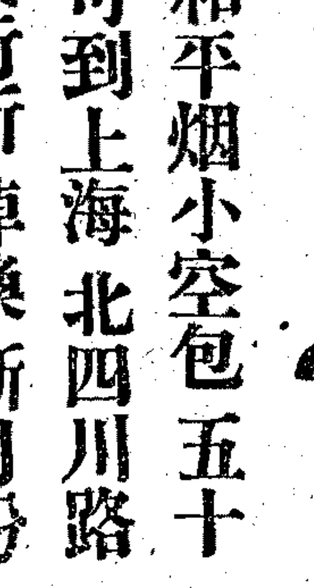

上海 南洋兄弟烟草有限公司

和平烟出世

君欲知催眠術乎 欲知者請附一分郵票三分寄至上海愛而近路福壽里1656號索閱本校之成績及簡章可也 中華催眠學校啓

發明改良最純正國產之大補品 常熟介福藥號 寧波新實成藥棧 王大吉藥舖啟 乙194

慈善救濟券第四期頭獎誌喜 萃升恒紙號朱俊士君得四條 祥泰紙號謝玉田曹東升江生和三君各二條 蕪湖老福興由廣萬源售出

萬國九洲第一靈驗耳聾聖品

最新發明 新式習字帖

◎本帖效用之特長

書法惡劣 乃由於平日不習之故 間亦有朝夕學習 而仍不見佳者 此則由於方法不良之故 且今學子非昔可比 課程紛繁 習字之時間極短 尤非思得習字最良善之法 不爲功 本帖之效用 能使人于短少之時間 得完全美麗之書法

◎本帖習字法之革新

本局特聘名家研究習字之捷徑 乃發明此最新式之習字帖 紙上用米字格 以表明間架安放之法 字分四層 上層黑字以明其結體 次雙鈎以便於摹寫 再次骨格以明用筆之姿勢 下層空格以便練習 學者依次臨摹 字之結搆趣勢自明 奏功之迅速 非可言喻

◎本帖紙張之奇異

本帖之紙奇異 能消滅字跡一張可用百次之多 既無隔閡不明 又不浪費紙張 且使學者有非常之興趣

◎本帖字蹟之名貴

本帖所選 均係古人碑帖 如歐陽詢顏魯公等 選其字跡完善 筆力遒勁者 用新法印 與真蹟無異 茲將名目列下

歐陽詢中楷九成宮 新式習字帖 價洋二角半 特價一角半

顏魯公大楷麻姑仙壇記 新式習字帖 價洋二角半 特價一角半

柳公權大楷玄秘塔 新式習字帖 價洋二角半 特價一角半

蘇東坡大楷醉翁亭記 新式習字帖 價洋二角半 特價一角半

趙文敏大楷福神觀記 新式習字帖 價洋二角半 特價一角半

以上五種特價以二千部爲限 購請從速 外埠函購 每部加寄費二分半

習字速成法

是書敍述運筆結搆諸法 說理精確 習法簡易 解釋明顯 爲初學習字者所不可缺 至於學校教授書法之際尤爲適用 全書一冊 價洋三角 特價一角半 特價以二千部爲限 外埠函購加寄費二分半

上海四馬路 惠錦里口 大東書局發行

民權素

全集十七冊 廉價二元 萬不可得之機會

全書二百四十萬言

作者咸海內耆宿民黨鉅子蒐羅材料煞費苦心良非時下飣餖成章者所可同語門類凡十莊諸畢具均聚椅會神之作固已譽滿字內而尤適於求增智識之青年學子故廉價以來（祇取成本十分之六）承杭州安定中校江蘇第三中校清江農校等諸君函購數百部又遠道來函詢問覆不勝覆故再廉價延長期限以副惠顧之雅再者去歲再版之際時有間斷

現已完全 合并附白（外埠加郵費三角半）

張履鼇律師案牘 四角
勃雷克探案 二角
孽冤鏡 五角
蘭娘哀史 二角
破涕錄 三角
蕭齋說集 三角
豔海 二角
春雨梨花館叢刊一二集 每集二角
中華民國再造史 七角
求幸福齋隨筆 七角
留東外史一至五集 每集五角
十五度中秋 五角
琴嫣小傳 二角
雨溼蓮花 五角
蔽廬非詩話 五角
蝶花劫 五角
桃源夢上下 一元二角

上海麥家圈孝秀里 民權出版部謹啟 549

士商之模範 酬世之南針

士商日用寶鑑

全一厚冊 二元二角 上海文明書局發行

馬通伯先生著 **毛詩學**

預約半價每部洋三圓己未二月底出書

預約限期兩月己未二月二十五日截止

是書係安徽桐城馬通伯先生所著以毛傳爲宗兼參三家之訓歷十數寒暑始克成今特用官堆紙倣聚珍版精印共六百數十頁分訂十冊定價每部六圓預約三圓外埠加郵費一成以二百部爲限期滿八折郵費三角

印有樣張 附郵票一分 函索即寄

特約代售處 上海聚珍倣宋印書局 靜安寺路哈同路轉角

廣嗣金丹

本廬臟製廣嗣金丹自發行以來久已膾炙人口同聲譽美凡五勞七傷諸虛百損以及先天不足後天失調陽萎精衰等症服之壯元陽煖丹田益精神增飲食滋潤皮膚强健筋骨常服則鬚髮轉黑返老還童伯道無乏嗣之憂華封有多男之慶百試百驗功難縷述洵衍宗之至寶也價目單料每盒兩元雙料又名丈夫再造天每盒五元試服一元又生精種玉酒每瓶兩元

上海盆湯弄甯波路口崔氏瓣香廬總發行所啟

本廬分設北京青雲閣樓下 天津東北城角 南京下關大馬路 奉天金銀庫胡同 安慶軍署西 長沙糧道街 福建總督署口 無錫江陰巷內 杭州陳列所

內務部化驗存案 農商部註冊專利

久咳丸

專門治咳大醫生唐拾義製

功用

一治喉癢虛熱之咳 一治傷風發熱之咳
一治胸痛脇痛之咳 一治老人虛弱之咳
一治腎虛血薄之咳 一治胃弱飽滯之咳

一切日咳夜咳連聲咳單聲咳白痰咳黑痰咳無痰咳啞血咳聲嘶咳潮熱盜汗咳心煩氣喘咳雖最日久不愈之咳症服之無不百試百效天下著名咳嗽諸君請嘗試之

（每瓶一元）（半打五元）郵票九五寄費不加 389

總發行所上海三馬路◎唐拾義父子藥房

農商部註冊特等獎勵

精益眼鏡公司

中國最進步之眼光學家

GRADUATE OPTICIAN

諸如最最之請公各司
君欲合新可眼至司分試
贈光式靈鏡本或公

中國第一家自製各種科學鏡片

總公司上海英大馬路泥城橋東 分公司 北京 天津 濟南 漢口 長沙 香港 杭州 南京 廣東 南昌 揚州 無錫 蘇州

TRADE MARK "'HAZELINE' SNOW" 商標

商 夏士蓮雪花 標

臉兒吹彈得破 『夏士蓮雪花』能使皮膚白嫩容貌嬌豔 保護固有姣好顏色 增添無限動人光輝

將『夏士蓮雪花』空紙盒一只郵票十分與此一同寄至本行當奉樣品『解百勒』麥精魚肝油一盒 本外埠一律 空函不覆 （申）

寶威大藥行 英京 上海

BURROUGHS WELLCOME & Co.
LONDON AND SHANGHAI

SH. N 89

敬啟者敝公司自分上海以來專做電氣電話機引擎發動以及各種機器材料器械俱全銷路非常發達並承包造電燈廠在日本有五十餘所及包辦花園內裝設工程水機等在中華包造廠家亦有十餘處敝公司大擴充營業起見在上海設分廠製造燈用銅鐵等件一切器具鍍金修理發動機及各種電機所製造之機極其靈活製法堅固並有高等工程師能包裝包用諸事皆可便宜另有詳章不及細贅如蒙士商賜顧其價格外克己不勝歡迎之至若遠埠不能面談請以函詢當即奉覆不悞此佈

樣子間 上海四川路一百三十四五號 即三白大橋南堍

寫字房 四川路仁記路口一百十二號

洋帳房電話中央九六二一 華帳房電話中央二八二二

川北電氣公司啟

C151

內外痔瘡立見連根脫落

本藥房精製痔瘡丸散靈效早著悉者頌揚不絕無論內痔外痔第經調治當能定痛止腹消管除根永不復發臭是化痔金丹大凡此症起於風淫傷胃濕熱傷牌以致氣血斷耗風濕注射陰氣凝結由斯發生內外痔淤痔漏痔塊等症越發越凶痛刺難行如事勞勤膿血沾衣終身之累莫甚於斯本主入痼歲在抱暫欲歸除惡疾已發已願盡力精究始得出奇制勝確有藥到病除功能培元叠氣祛風理濕以及年深惡痔立能克日奏效連根脫落治痔聖藥無出其左盡試不譯每熱一元每料五元外採消痔散功效同上每瓶一元二角遠埠信購郵局國件○上海三馬路大舞臺正對面練綏藥房啓 697

李氏新發明藥

參種良藥出自名醫李青田先生最新發明純粹中國道地藥料屏除一切霸道毒質之品妙化入微潛心秘製爲千古未有之靈藥得能於三四十分鐘或一二時立見功效藥名價目列下○李氏咳嗽片○李氏頭痛片○咯血吐血丸○瀉血崩血丸つ腰痛丸○喘つ丸哮喘丸○淋證丸つ遺精丸○白濁丸○赤濁丸○反冒噎腸丸○小便閉癰丸○大便不通丸○小腸痂氣丸大瓶二元小瓶一元幷製極貴重服藥二種光明藥治風火騷痛每瓶五角還光藥治肓綱除醫每瓶一元外埠函購原郵回件郵票丸五代價寄費加一縲售處上海英界石路陶朱里普同慶丸散裔丹號○附告李青田先生診所本號同里 505

請吸元寶牌香烟

價廉物美

中國興業烟草公司

滬杭甬路滬杭線行車時刻簡表

上海北站	上海南站	松江	嘉善	嘉興	硖石	長安	杭州	閘口
[illegible]	[illegible]	[illegible]	[illegible]	[illegible]	[illegible]	[illegible]	[illegible]	[illegible]

閘口	杭州	長安	硖石	嘉興	嘉善	松江	上海南站	上海北站
[illegible]	[illegible]	[illegible]	[illegible]	[illegible]	[illegible]	[illegible]	[illegible]	[illegible]

(注意)表內凡有▲記號者係於滬寧路相銜接之車

注意　凡表內之•係指明鐘點至於分數成用一位數法例如八•四五乃八點四十五分一〇•三〇乃十點卅分餘類推

滬寧鐵路行車時刻表

上海開	蘇州開	無錫開	常州開	丹陽開	鎮江開	南京到	天津
[illegible]	[illegible]	[illegible]	[illegible]	[illegible]	[illegible]	[illegible]	[illegible]

南京開	鎮江開	丹陽開	常州開	無錫開	蘇州開	上海到
[illegible]	[illegible]	[illegible]	[illegible]	[illegible]	[illegible]	[illegible]

中華國有鐵路津浦線

暫訂尋常快車時刻表　(中華民國七年十一月二十日實行)

下行車

天津總站	西站	滄州	德州	濟南	泰安	兗州	臨城	徐州	符離集	固鎮	蚌埠	明光	滁州	浦鎮	浦口
[illegible]	[illegible]	[illegible]	[illegible]	[illegible]	[illegible]	[illegible]	[illegible]	[illegible]	[illegible]	[illegible]	[illegible]	[illegible]	[illegible]	[illegible]	[illegible]

上行車

浦口	浦鎮	滁州	明光	蚌埠	固鎮	符離集	徐州	臨城	兗州	泰安	濟南	德州	滄州	西站	天津總站
[illegible]	[illegible]	[illegible]	[illegible]	[illegible]	[illegible]	[illegible]	[illegible]	[illegible]	[illegible]	[illegible]	[illegible]	[illegible]	[illegible]	[illegible]	[illegible]

好立克麥精牛乳粉

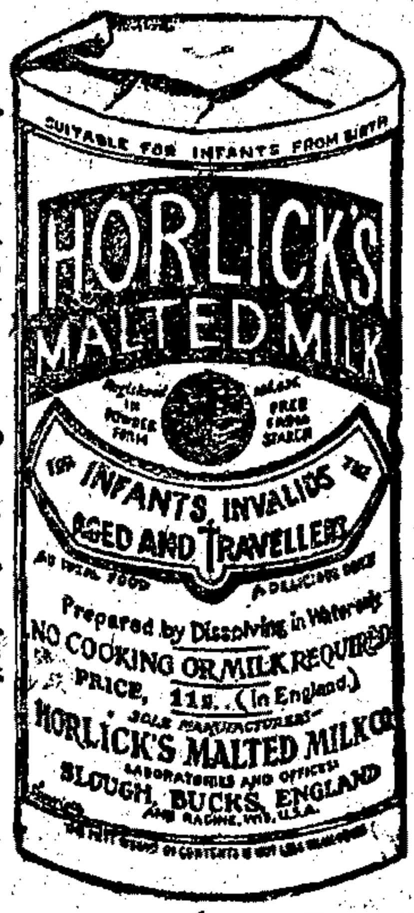

好立克麥精牛乳粉係純全食品　用最上小麥精與純淨牛乳融合蒸製成粉誠爲無上食品也　其質既補味亦極佳且消化更爲極易　凡乳母無乳年老身弱病人體虛並患傷寒與他種熱症者服之最有裨益　此粉最爲合宜代乳以喂嬰孩及小孩之至寶　且旅行人攜帶甚便利　僅用熱水或冷水調服　必再需牛乳亦毋須另加牛乳　備蒙賜顧請向各處大藥房及商店購之　須認明

好立克麥精牛乳粉　庶不致誤

好立克麥精牛乳餅　亦有裝於玻璃罇內袋中　攜帶殊爲便利

設在英國思羅地方　好立克麥精牛乳粉公司

駐華總經理發衛禮　設在上海黃浦灘一號

分大中小三種　111

留心假冒

▲貨眞價實▼

百補大保丹　林公戒烟參餅　補身小保丹　眞牌强種百補丸　老牌辣克紅補丸　靈驗婦科種將湯　固牙金粘石牙粉　立效三陰瘧疾丸　神效小兒疳積糖　清香生髮油

上海棋盤街東　總發行嚴大生藥廠　麥家圈大生藥房

▲批發從廉▼　112

陽曆三月一號　陰曆正月二十九日　開獎

湘賑第五期慈善救濟券給獎章程

本會承辦湘賑慈善救濟券業已四期蒙各界熱心好善踴躍購銷偉得集成獎餘券款歷屆粜織湖南籌販會施販衣米饑饉餘生寒冬幸度感戴各界功德實非淺鮮茲第五期特呈請內務部推廣獎額增益獎銀用酬獎善購銷之雅意凡購本期獎券者容易得獎幸速購之得獎等次開列如下本期券額設五萬號　598

頭獎一張　二獎一張　三獎一張　四獎二張　五獎五張　六獎十張　七獎二十張　八獎五十張　九獎七百張
頭獎上下附號各一張　二獎上下附號各一張　三獎上下附號各一張　四獎上下附號各一張　五獎上下附號各一張　六獎上下附號各一張
頭獎末尾兩字相同者四百九十九張　二獎末尾兩字相同者四百九十九張　三獎末尾兩字相同者四百九十九張　四獎末尾兩字相同者九百九十九張　五獎末尾兩字相同者二千四百八十五張
凡與頭獎前三字相同者九十九張　凡與二獎前三字相同者九十九張　凡與三獎前三字相同者九十九張
共計得獎彩號六千一百十七張如獎券由
其獎銀可向就近中國銀行匯兌獎銀十足
全張六元每條大洋六角洋價概照申市
老北門東首第二百七十一號大洋房內

獨得洋五萬元　獨得洋一萬二千元　各得洋六千元　各得洋二千元　各得洋一千元　各得洋三百元　各得洋一百元　各得洋五十元　各得洋二十元
各得洋五百元　各得洋一百五十元　各得洋一百元　各得洋五十元　各得洋二十五元　各得洋十二元
各得洋十五元　各得洋十二元　各得洋十二元　各得洋十元　各得洋十元
各得洋三十元　各得洋二十元　各得洋十元
就近中國銀行發出者
照付毫無折扣
總發行在上海民國路
上海慈善救濟會謹訂

華太化

VITAFER

(BRITISH MAKE)

英國補粉

415

活血長精　冬令妙品　保赤延齡　却除百病

各大藥房及施永安先施兩公司均有出售

陳厚福啓事

啓者鄙人與陳潤金合股在棋盤街開設福馨呢公司鄙人得八股陳潤金得二股今因意見不合陳潤金挽中議定自願將二股拆出歸併與鄙人獨自經營從己未年起加添厚記終戊午八月至十二月在所有福馨公司圖章概外擔保一切銀貨等涉與福馨公司厚記無特登申新兩報聲明　403

履泰洋行

經理歐美各國著名各種洋酒　白蘭地酒

上海北京路十二號　電話中央一三三九　533乙

恭賀　諸君新禧

上海法界洋涇浜五號萬國儲蓄會　電話三九二九號

正月十五日第七十七次開標

永昌洋行

新到　藍牌白蘭地

本行近從法國羅平名廠運到最上品藍牌OP白蘭地酒性和純味美而香在巴黎久已名馳遐邇滬上從未到過今本行主爲推廣營業起見特辦此酒爲滬上諸君之口福功用之大能順氣化痰止泄瀉而利濕開胸和胃有此數大功用爲滬上各白蘭地之冠眞所謂醞釀功深衛生中之再妙品也門售克已批發從廉惠顧諸君請嘗試之方知本主人之言不謬也倘蒙賜顧請駕臨英大馬路一號本行爲幸或本埠及外埠各洋酒食物號中均有代售

金線牌甜煉乳

此項甜煉奶製煉之法及補養之功在世界可稱獨一無二四季均可適用常年滋長精神小兒肥胖身體洵食物中最有益之供給品也各處食品店中均有代售

▲總經理　三井洋行

▲批發處　山口商會

▲虹口三角小菜場對面　電話北二九四一

上海東方滙理銀行廣告

本銀行基金四千八百萬佛耶貯金四千九百萬佛耶總行在法京巴黎專做各埠兌匯存項押欵如蒙賜顧請至本行面議可也　106

無論深危疝氣能立愈　天下第一良方

疝氣之症皆由寒濕阻滯陰氣凝結以致氣不宣暢血不流通遂有血疝氣疝寒疝狐疝水疝癩疝等患其初陰囊腫脹痛小腹結硬繼則囊大如斗筋粗如繩痛不可忍步不能行若年[illegible]之症一兩盒包愈雖至重至危年深日久之症連服一料包可斷根每盒洋一元每料洋四元　另製包愈小腸疝氣膏每張七角　若多年之症必須膏丸並用內服外貼見效尤速更奇者貼上一刻時腹內氣動覺有膨脹之寒濕由毛孔拔出不但脹消痛止且永不[illegible]一切疾病誠是治疝良藥　上海三馬路大舞臺對面錦雲大藥房謹啟

本公司經理戒烟就是我丸半載以來荷蒙各界同胞爭先購服戒絕者已達數百人但現值禁烟嚴屬之際凡吾同胞宜早回頭速離黑籍同登樂境如再觀望不立志戒絕誠恐將來戒不得追悔莫及矣此丸服此非但安然照常辦事並可倍增元氣血氣乘浩腸漲悶肝胃沉疴痛等無不立起蠱每症大洋六角外埠批發格外克己函購原班回件

總經理上海石路陶朱里大隆西藥公司　526乙

金昌

專售自製中國眞金吒力克眼鏡每副洋十元

始創至今已閱二十五年蒙紳商軍學各界早誠歡迎茲逢紀念特別廉售凡醫學士研究克羅克及藍白格致等片無論何種光線均可驗配裝製合式一無鈎耳壓鼻諸患原金用舊仍可收回兌換銀洋不若市上所售夾金腳戴之未久兩腳斷毀廢棄無用眞金用久不廢倘有回復價値公道劃一不二老少無欺務請愛護目光諸君早降幸弗失此時期是盼上海新世界南首安康里口分設蘇州閶門外馬路便是　444

通函批命

近世科學昌明謂星命一道或譏爲迷信者竊不然吾國星命之學流傳至今垂數千年[illegible]　加細批張四元　五十元　詳論終身　金由郵寄下書生辰八字付足來函　須詳書地址以免有誤　通訊處上海新開路新康里一百三十號沈止庵收　552乙

博利安電泡

上海英大馬路拋球場　東京電氣公司　中國電氣公司　樣子間　電話中央四九〇七　B-100

倪壽齡醫學士發明

▲三天包好▶

立消凍瘡新藥

此藥有四大特色未生凍瘡者用之不生已生凍瘡者擦之立愈發癢者擦後即消用白色藥膏香味　上大瓶大洋七角小瓶大洋三角　凍瘡膏　凡遇寒天每年冬令均發凍瘡者用之最爲靈驗　本藥經各界試用均稱神效　總發行所跑馬廳路上海四馬路等處　外埠批發處分設各處　[illegible]　436乙

廣東銀行有限公司廣告

本銀行係華商自辦在香港註冊已招足資本二百萬元另存盈餘二十八萬元總行設在香港另設分行及代理於廣州上海天津英京日本美國小呂宋南洋等處專做中外各埠匯兌押欵存欵等項並一切銀行業務辦理妥善取費格外克己如蒙賜顧請惠臨本行面議可也

司理員黃朗章謹啟　戊07

吉住醫院

內外兒科　眼科產婦科　耳鼻咽喉　花柳病專

虹口有恒路三十四號　電話北三零七二　設有病室入院隨意

梅毒淋病橫痃疔瘡下疳痔瘻皮膚病陰萎症夜尿症以上一切病症均已採得最新藥品備注射絕無痛苦毋庸住院已試者無不立效望患症注意　本院特聘王連義君擔任通譯可無隔膜之虞